

# ข้อควรรู้เกี่ยวกับการเปิดดำเนินการ



**Thailand Board of Investment**

สำนักงานคณะกรรมการส่งเสริมการลงทุน

นางสาววัลภา หนูนวล

นักวิชาการส่งเสริมการลงทุน

# ขั้นตอนการดำเนินการแต่ละบัตรส่งเสริม

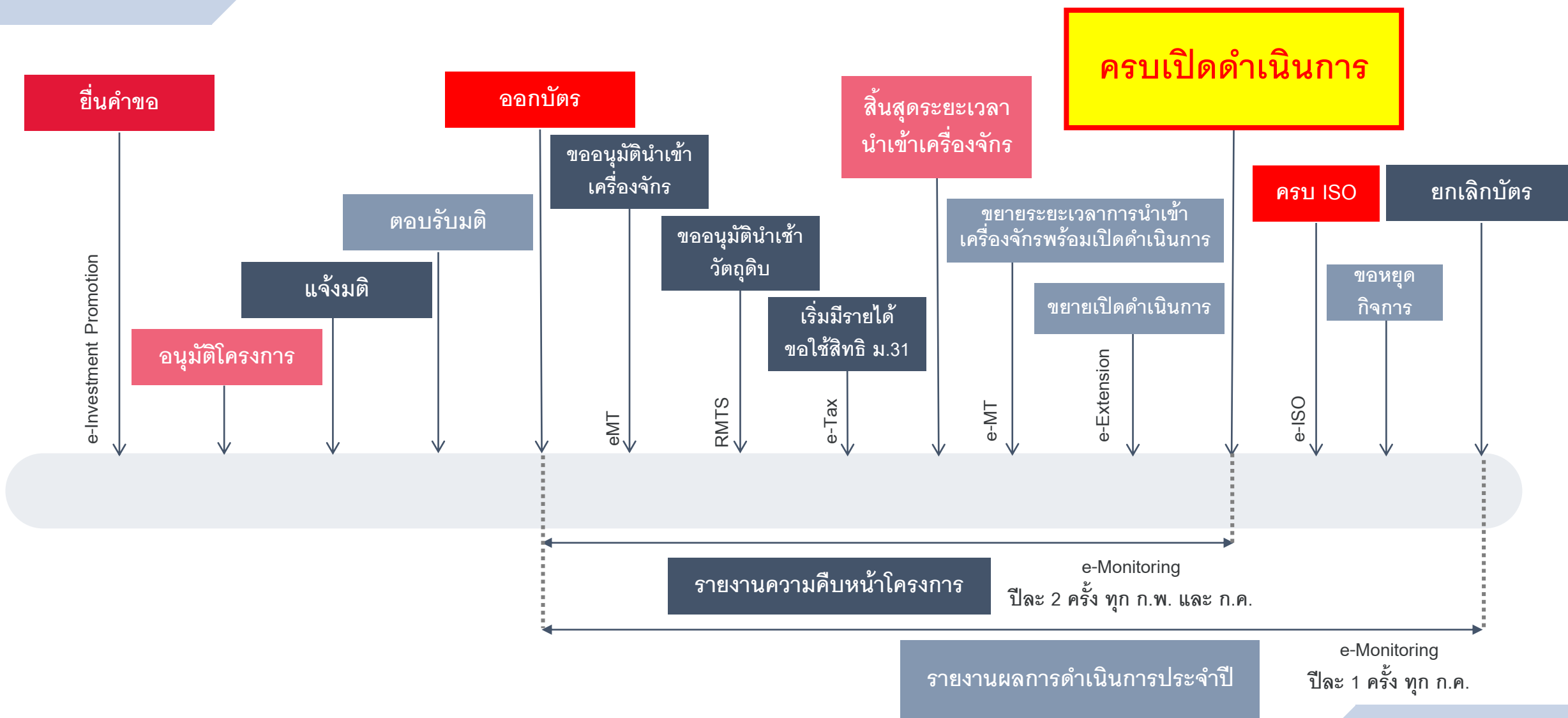

1



การขอเปิดดำเนินการคืออะไร?  
ต้องทำอะไร?

## เงื่อนไขเฉพาะโครงการ

“ จะต้องดำเนินการให้แล้วเสร็จ  
พร้อมที่จะเปิดดำเนินการได้  
ภายในกำหนดเวลาไม่เกิน 36 เดือน  
นับแต่วันออกบัตรส่งเสริม  
โดยจะต้องขอเปิดดำเนินการ  
ตามแบบที่สำนักงานกำหนด

2. จะต้องดำเนินการให้แล้วเสร็จพร้อมที่จะเปิดดำเนินการได้ภายในกำหนดเวลาไม่เกิน 36 เดือน นับแต่วันที่ออกบัตรส่งเสริม โดยจะต้องแจ้งขอเปิดดำเนินการตามแบบที่สำนักงานกำหนด

# การขอเปิดดำเนินการคืออะไร ต้องทำอะไร?

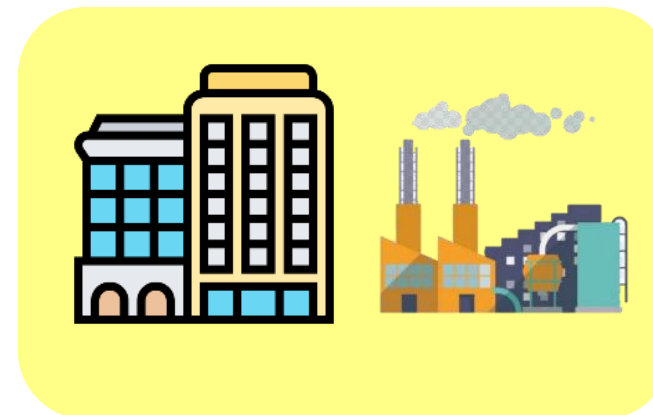

ตรวจสอบโครงการว่ามีการดำเนินการถูกต้องตามเงื่อนไขของ BOI หรือไม่

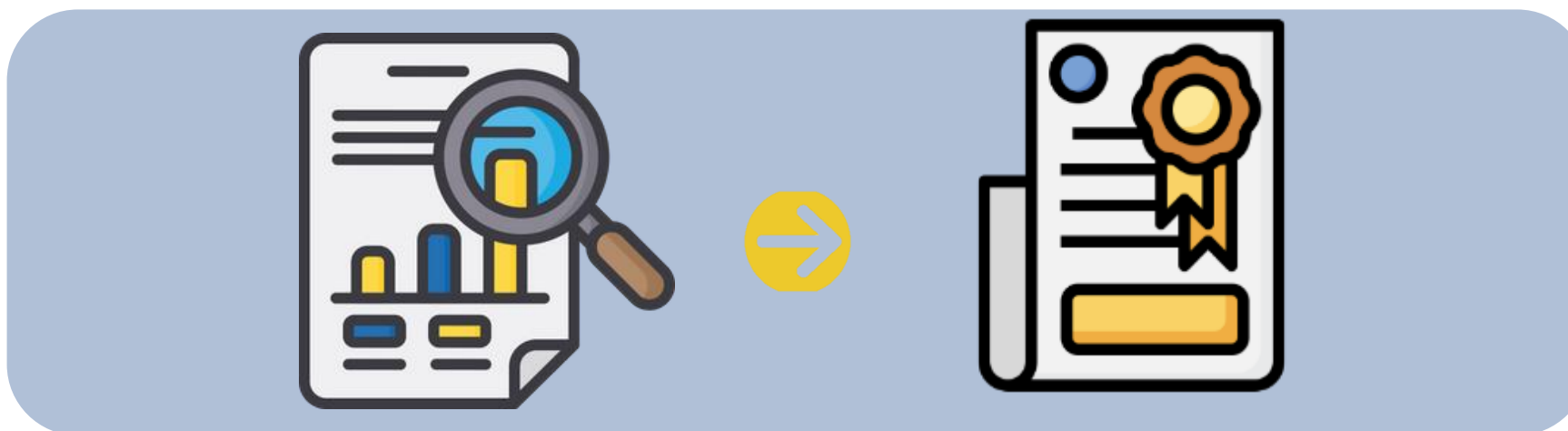

2. จะต้องดำเนินการให้แล้วเสร็จพร้อมที่จะเปิดดำเนินการได้ภายในกำหนดเวลาไม่เกิน 36 เดือน นับแต่วันที่ออกบัตรส่งเสริม โดยจะต้องแจ้งขอเปิดดำเนินการตามแบบที่สำนักงานกำหนด

ส่งเสริมนำบัตรส่งเสริมฉบับนี้ไปติดต่อสำนักงานเพื่อทำการแก้ไขเพิ่มเติม

ทั้งนี้ ตั้งแต่วันที่ 6 กรกฎาคม พ.ศ. 2558

วันที่อนุมัติ

ให้ไว้ ณ วันที่ 25 สิงหาคม พ.ศ. 2558

วันที่ออกบัตร

+ 36 เดือน

ครบเปิดดำเนินการ  
25 สิงหาคม 2561

=

วันสิ้นสุดการนับมูลค่าเงินลงทุน



## แนวทางการยื่นเพื่อขอเปิดดำเนินการ



**ครบกำหนดเวลา** ตามเงื่อนไขเฉพาะโครงการ ที่ระบุว่าจะต้องดำเนินการเปิดดำเนินการภายใน 36 เดือน นับแต่วันที่ออกบัตรส่งเสริม



**ยังไม่ครบกำหนดเวลา** แต่บริษัทแจ้งความประสงค์ว่าจะขอเปิดดำเนินการ ซึ่งจะต้องมีสาระสำคัญเป็นไปตามเกณฑ์ครบตามคำจำกัดความของการเปิดดำเนินการ



จะต้องมีสาระสำคัญ  
เป็นไปตามเกณฑ์ครบตามคำจำกัดความของการเปิดดำเนินการ

# 2



ครบ 36 เดือนแล้ว  
แต่ยังไม่พร้อมยื่นขอเปิดดำเนินการ  
ต้องทำอะไร?



ครบ 36 เดือนแล้ว แต่ยังไม่พร้อมยื่นเปิดดำเนินการ  
ต้องทำอะไร?

สามารถขอขยายระยะเวลาเปิดดำเนินการได้ ดังนี้



การขยายเปิดดำเนินการพร้อมกับขยายเวลานำเข้าเครื่องจักร

ขยายได้ 3 ครั้ง ครั้งละไม่เกิน 1 ปี



การขยายเวลาเปิดดำเนินการเพียงอย่างเดียว

ขยายได้ 1 ครั้ง ไม่เกิน 1 ปี

# ตัวอย่าง การขอขยายระยะเวลาการยื่นเปิดดำเนินการ

กรณีได้รับสิทธิยกเว้นอากรขาเข้าเครื่องจักรแบบมีกำหนดระยะเวลา

บัตร	นำเข้า ค/จ	ครบ เปิด	ขยายเวลา คจ.-1	ขยายเวลา คจ.-2	ขยายเวลา คจ.-3	ครบ เปิด	ครบเปิด
58-xxxx-x-xx-x-x 21 ธ.ค. 58	21 มิ.ย.61 (30 เดือน นับจากออก บัตรส่งเสริม)	21 ธ.ค. 61 (36 เดือน นับจากออก บัตรส่งเสริม)	21 มิ.ย.62	21 มิ.ย.63	21 มิ.ย.64	21 ธ.ค. 64	21 ธ.ค. 65

กรณีได้รับสิทธิยกเว้นอากรขาเข้าเครื่องจักรแบบตลอดระยะเวลาที่ได้รับส่งเสริมฯ

บัตร	ครบเปิด	ครบเปิด
58-xxxx-x-xx-x-x 21 ธ.ค. 58	21 ธ.ค. 61 (36 เดือน นับจากออก บัตรส่งเสริม)	21 ธ.ค. 62

# ระบบที่เกี่ยวข้องกับการขยายเวลาเปิดดำเนินการ

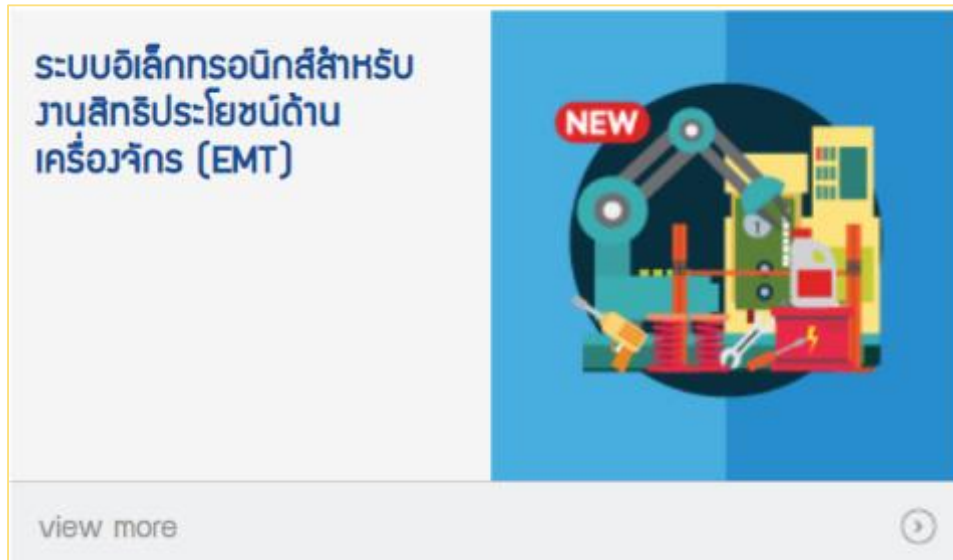

**eMT**

<https://emt.boi.go.th/emtui/home/Login.aspx>

ขยายระยะเวลาการนำเข้าเครื่องจักร  
พร้อมการเปิดดำเนินการ

กองส่งเสริมการลงทุน 1-4

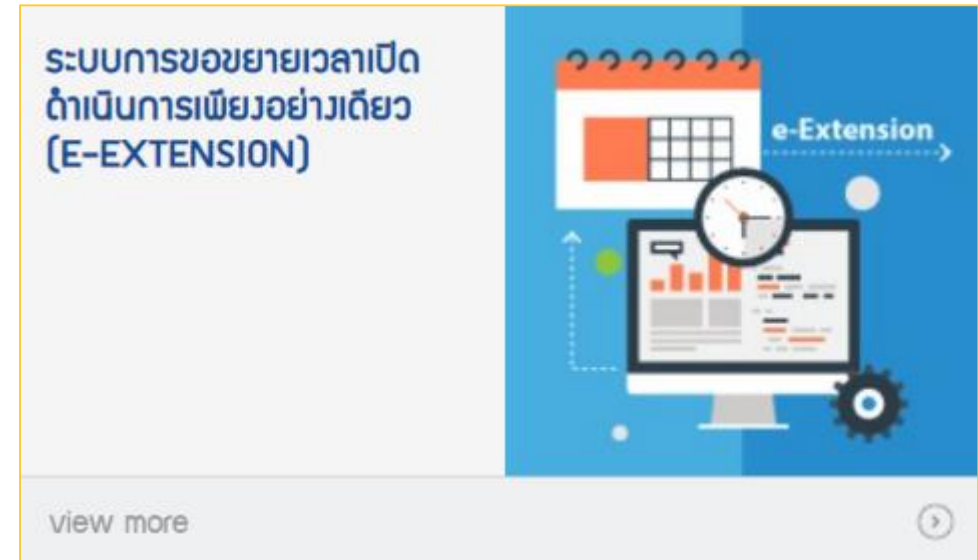

**e-Extension**

<https://e-operation.boi.go.th/ext/signin.php>

ขยายเวลาเปิดดำเนินการอย่างเดียว

กองติดตามและประเมินผลการลงทุน 1-2

3



พร้อมให้ BOI มาตรวจเปิดดำเนินการแล้ว  
BOI ต้องมาตรวจที่โรงงานหรือเปล่า?



## การตรวจเปิดดำเนินการในปัจจุบันมี 3 รูปแบบ

- ตรวจสอบจากเอกสารและชี้แจงโครงการที่สำนักงาน
- ตรวจสอบเปิดดำเนินการผ่านระบบวิดีโอคอล
- ตรวจสอบเปิดดำเนินการโดยเข้าตรวจสอบสถานประกอบการจริง



ตรวจจากเอกสาร  
และชี้แจงโครงการ

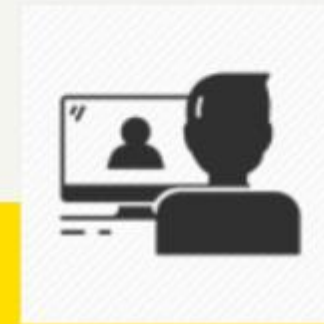

ตรวจผ่านระบบ  
วิดีโอคอล  
ZOOM Cloud Meetings



ตรวจสถานประกอบการ



# Zoom Cloud Meeting

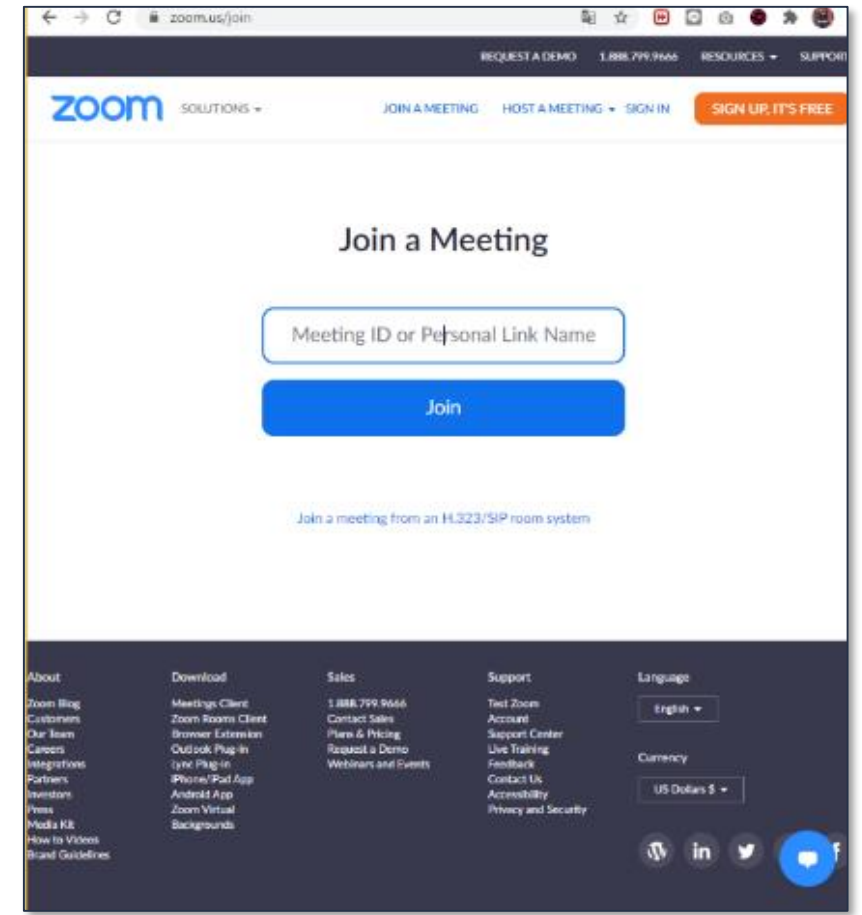
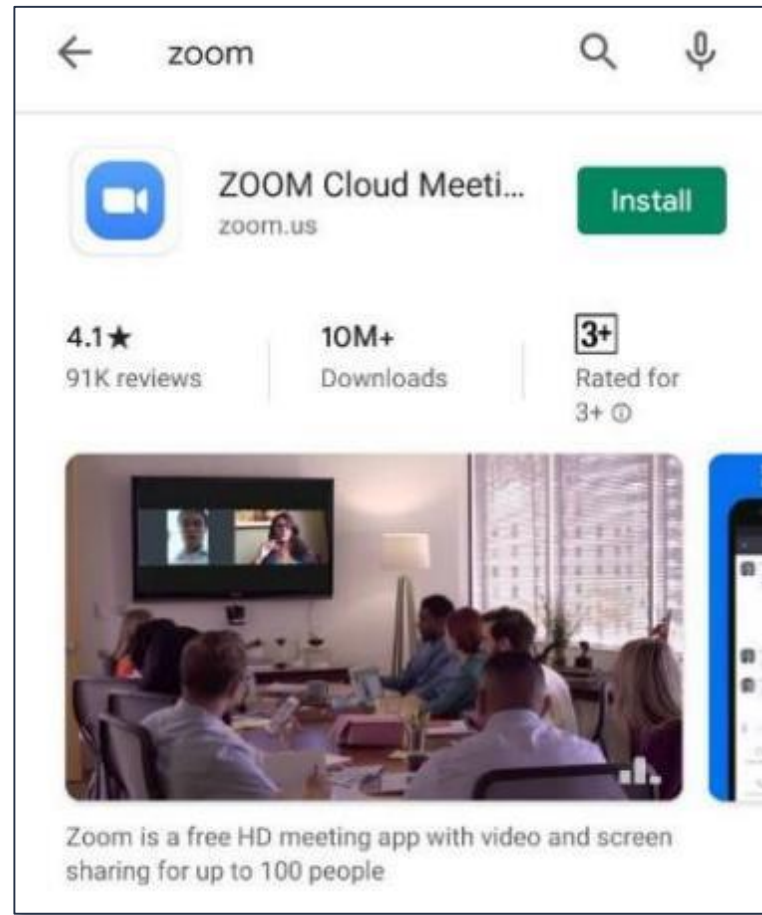
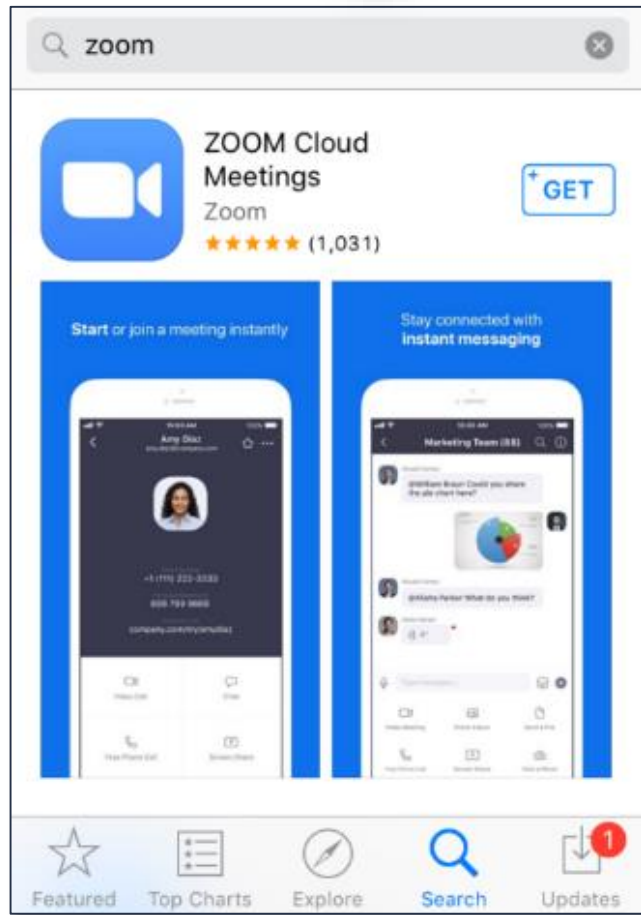

# วิธีการใช้งาน

1. สมัครสมาชิก (Sign up) จากอีเมลที่ใช้งานประจำหรือสร้างอีเมลใหม่
2. หลังจากสมัครแล้ว ลงชื่อเข้าใช้ (Sign in) เพื่อเข้าใช้งาน แล้ว



1. ให้เปิดโปรแกรม ZOOM และกดปุ่ม **Join** เพื่อ  
 รอเข้าร่วม “ห้องประชุมออนไลน์” ที่ทาง  
 เจ้าหน้าที่สร้างขึ้น





2. เมื่อเปิดห้องประชุมออนไลน์ **เจ้าหน้าที่จะส่งหมายเลขห้องประชุม จำนวน 9 หลัก**
3. ให้ทางบริษัทฯ **กรอกตัวเลข**
4. กด **Join** เพื่อเข้าร่วม



5. โปรแกรมจะขึ้น 2 หน้าจอ ให้ **คลิกหน้าจอของบริษัทฯ 1 ครั้ง** เพื่อเป็นหน้าจอหลัก



3. เชื่อมต่อและเริ่มประชุม สามารถเลือกดูจอเข้าร่วมได้โดยการคลิกที่จอของแต่ละผู้เข้าร่วม ตลอดจนปรับตั้งค่าต่าง ๆ ได้ เช่น เปิด-ปิดกล้อง เปิด-ปิดเสียง ปรับกล้องหน้า-หลัง บันทึกวิดีโอ

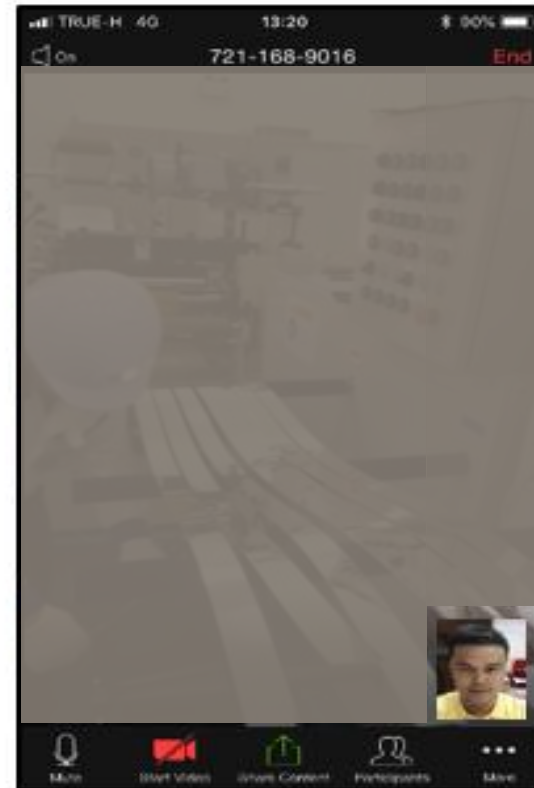

4



**BOI ตรวจอะไรบ้าง?**  
**จะได้เตรียมความพร้อม**

## เงื่อนไขเฉพาะโครงการ

1. เครื่องจักรที่ใช้ในกิจการที่ได้รับการส่งเสริมต้องเป็นเครื่องจักรใหม่
  - 1.1 เครื่องจักรซึ่งได้รับยกเว้นหรือลดหย่อนอากรขาเข้านั้น จะต้องนำเข้ามาภายในวันที่ 4 กรกฎาคม พ.ศ. 2563
  - 1.2 จะต้องยื่นขออนุมัติบัญชีรายการเครื่องจักรก่อนการใช้สิทธิและประโยชน์ยกเว้นหรือลดหย่อนอากรขาเข้าเครื่องจักร ตามแบบและวิธีการที่สำนักงานกำหนด
2. จะต้องดำเนินการให้แล้วเสร็จพร้อมที่จะเปิดดำเนินการได้ภายในกำหนดเวลาไม่เกิน 36 เดือน นับแต่วันที่ออกบัตรส่งเสริม โดยจะต้องแจ้งขอเปิดดำเนินการตามแบบที่สำนักงานกำหนด
3. ต้องมีทุนจดทะเบียนเรียกชำระแล้วไม่น้อยกว่า 10,000,000 บาท
4. จะต้องดำเนินการตามสาระสำคัญของโครงการที่ได้รับการส่งเสริม ในเรื่องดังต่อไปนี้
  - 4.1 ชนิดผลิตภัณฑ์
  - 4.2 ขนาดของกิจการ มีกำลังผลิต ดังนี้
    - ปีละประมาณ 200 ชุด
    - ปีละประมาณ 3,000 ชิ้น
 (เวลาทำงาน 24 ชั่วโมง / วัน : 271 วัน / ปี)  
 ผลพลอยได้ ได้แก่ เศษหรือของเสียจากกระบวนการผลิต
5. ต้องมีขนาดการลงทุน (ไม่รวมค่าที่ดินและทุนหมุนเวียน) ไม่น้อยกว่า 1,000,000 บาท
6. จะต้องยื่นแบบขอใช้สิทธิและประโยชน์ยกเว้นภาษีเงินได้นิติบุคคล และรายงานผลการดำเนินงานที่ผ่านการตรวจสอบจากผู้สอบบัญชีรับอนุญาต ให้สำนักงานเห็นชอบภายใน 120 วัน นับแต่วันสิ้นรอบระยะเวลาบัญชี เพื่อการขอรับสิทธิและประโยชน์ในการยกเว้นภาษีเงินได้นิติบุคคลของรอบระยะเวลาบัญชีนั้น

/ 7. ภาษีเงินได้.....

4. จะต้องดำเนินการตามสาระสำคัญของโครงการที่ได้รับการส่งเสริม ในเรื่องดังต่อไปนี้

- 4.1 กิจการ วิจัยและพัฒนาวัตถุดิบ วัสดุ สูตร และกระบวนการผลิต สำหรับอุตสาหกรรมอาหาร
- 4.2 ขอบข่ายธุรกิจ วิจัยและพัฒนาวัตถุดิบ วัสดุ สูตร และกระบวนการผลิต สำหรับอุตสาหกรรมอาหาร (เวลาทำงาน 8 ชั่วโมง / วัน : 250 วัน / ปี)
- 4.3 จะต้องเครื่องจักร อุปกรณ์ เครื่องมือ และเครื่องใช้ในการวิจัยและพัฒนา และมีบุคลากรที่มีคุณสมบัติเหมาะสม ตามโครงการที่เสนอขอรับการส่งเสริมและได้รับอนุมัติจากคณะกรรมการ
- 4.4 การดำเนินการต้องได้รับความเห็นชอบจากหน่วยงานของรัฐที่เกี่ยวข้อง

### ทุนจดทะเบียน

: ตรวจสอบจากงบการเงินของบริษัท

### ชนิดผลิตภัณฑ์ ขอบข่าย และกำลังการผลิต

: ตรวจสอบจาก ใบ รง.4 / หลักฐานสเปคเครื่องจักร/ Production report/ หลักฐานการดำเนินการวิจัย

### มูลค่าการลงทุน

: เป็นสินทรัพย์ของบริษัท / สัญญาการเช่า เป็นต้น  
 การนับมูลค่าเงินลงทุนจะเป็นไปตามประกาศสำนักงานคณะกรรมการส่งเสริมการลงทุนที่ ป. 1/2545 ลงวันที่ 28 มกราคม 2545 เรื่อง การกำหนดความหมายรายการเงินลงทุน

4. **จะต้องมีขนาดการลงทุน (ไม่รวมค่าที่ดินและทุนหมุนเวียน) ไม่น้อยกว่า 1,000,000 บาท**

ออกบัตรส่งเสริม

1 กุมภาพันธ์ 2560

ยื่นก่อนกำหนด

ยื่นหลังกำหนด

ยื่นคำขอ

ครบเปิดดำเนินการ

เรื่อง **การขอรับการส่งเสริม (ขยายกิจการ)**

ผลิต **ชิ้นส่วนสำหรับโทรคมนาคม เช่น WIRELESS MODULE เป็นต้น**

ของ

คำขอเลขที่ [redacted] ลงวันที่ **27 ธันวาคม 2559**

ผ่อนผันให้ได้  
แต่นับการลงทุนไม่เกิน  
วันที่ครบเปิด

27 ธันวาคม 2559

ระยะเวลาที่นับเป็นเงินลงทุนของโครงการ

1 กุมภาพันธ์ 2563

- ✓ วันนำเข้าเครื่องจักร/ไบชนขาเข้า
- ✓ Invoice การซื้อ
- ✓ วันบันทึกทะเบียนสินทรัพย์

- ✓ สภาพเครื่องจักรถูกต้องตามวาระ
- ✓ เครื่องจักรเป็นไปตามสาระสำคัญในโครงการ
- ✓ ค่าก่อสร้างและสินทรัพย์อื่นๆ เป็นไปตามสาระสำคัญในโครงการ



## สาระสำคัญของการเปิดดำเนินการ



1. สภาพเครื่องจักร
2. ทุนจดทะเบียนและการชำระมูลค่าหุ้น
3. สัดส่วนการถือหุ้น
4. ชนิดผลิตภัณฑ์หรือบริการและกำลังผลิต
5. กรรมวิธีการผลิตหรือบริการ
6. แผนผังที่ติดตั้งเครื่องจักร
7. ขนาดการลงทุน หรือ การจ้างบุคลากร
8. ที่ตั้งโรงงานหรือสถานประกอบการ
9. ใบอนุญาตจากหน่วยงานที่เกี่ยวข้อง เช่น ใบอนุญาตประกอบกิจการโรงงาน (รง. 4 / กนอ. / แบบข.2) หนังสือรับรองการประกอบธุรกิจคนต่างด้าว (แบบ ต.7) เป็นต้น
10. เงื่อนไขอื่นๆ ที่กำหนดในบัตรส่งเสริม เช่น กิจการผลิตไฟฟ้า จะต้องมียกหนังสืออนุญาตให้บริษัทเชื่อมโยงและขนานไฟฟ้ากับระบบของการไฟฟ้า เป็นต้น

บริษัท ..... ขอรับรองว่าได้กรอกข้อความดังต่อไปนี้ โดยถูกต้องสมบูรณ์เป็นความจริง มีเอกสารหลักฐานสนับสนุนครบถ้วนพร้อมให้สำนักงานตรวจสอบได้, หากตรวจสอบภายหลังปรากฏว่าบริษัทฯ ใช้สิทธิและประโยชน์ไม่ถูกต้องหรือแจ้งข้อความเท็จหรือ ใช้เอกสารปลอม หรือปฏิบัติไม่ถูกต้องตามเงื่อนไขของบัตรส่งเสริม บริษัทฯ ยินยอมให้ สำนักงานเพิกถอนสิทธิและประโยชน์ตามที่ระบุไว้ในบัตรส่งเสริมได้

ลงชื่อ ..... (ผู้มีอำนาจลงนาม)  
(.....)

ตำแหน่ง ..... (ประทับตราบริษัทฯ)

(ถ้ามี)

วันที่ .....

**กรณีกิจการผลิต** จะต้องแนบเอกสารทุกรายการ (ที่มีผู้มีอำนาจลงนามและประทับตราบริษัทฯ(ถ้ามี))

**กรณีกิจการบริการ** จะต้องแนบเอกสาร**รายการที่ 1-5** ให้ครบถ้วน และ**รายการที่ 6-9** ตามความเหมาะสม

เอกสารแนบที่สำคัญ  
ใช้ตรวจสอบเงื่อนไข  
โครงการ  
ที่ระบุในบัตรส่งเสริม



1. สำเนาใบอนุญาตประกอบกิจการโรงงาน หรือใบอนุญาตที่เป็นข้อบังคับของกระทรวง ทบวง กรม อื่นๆที่เกี่ยวข้อง ซึ่งยังไม่หมดอายุ
2. สำเนาบัญชีเงินที่ผู้สอบบัญชีรับรองปีปัจจุบัน
3. ทะเบียนสินทรัพย์ที่แสดงเงินลงทุนตามโครงการที่ได้รับส่งเสริม
4. ให้ทำสรุปการใช้สิทธิฯ ยกเว้นภาษีเงินได้นิติบุคคลที่ผ่านมาพร้อมสำเนา งด.50 ตั้งแต่ปีที่ออกบัตรส่งเสริมจนถึงปีปัจจุบัน (กรณีได้รับสิทธิฯ ยกเว้นภาษีเงินได้นิติบุคคล)
5. สำเนา INVOICE / BILL OF LADING / AIRWAY BILL ฉบับแรกที่มีรายได้ หรือหลักฐานใดๆ ที่ยืนยันวันเริ่มมีรายได้ตามโครงการ
6. แผนภูมิขั้นตอนการผลิตหรือบริการ ซึ่งระบุรายการเครื่องจักรหลักที่ใช้ในแต่ละขั้นตอนการผลิต
7. แผนผังการติดตั้งเครื่องจักร
8. กรณีมีเงื่อนไข ต้องมีค่าใช้จ่ายเงินเดือนบุคลากรเฉพาะด้านสำหรับกิจการฐานความรู้ ให้จัดทำ “เอกสารแนบ” เพิ่มเติม
9. กรณีได้รับส่งเสริมตามมาตรการพิเศษเพื่อกระตุ้นการลงทุนในปีแห่งการลงทุน (TIY) หรือ ตามมาตรการเร่งรัดการลงทุน (Thailand Plus) ให้แนบบแบบฟอร์ม F PM OP 20 เพิ่มเติม
๑๐. กรณีมีเงื่อนไขตามมาตรการพิเศษอื่นๆ ให้แนบเอกสารที่แสดงว่าปฏิบัติได้ตามเงื่อนไขนั้นๆ

# ตัวอย่าง สำเนาใบอนุญาตประกอบกิจการโรงงาน

ว.จ. 4  
ลำดับที่ 1

ทะเบียนโรงงานเลขที่  
3-72-1/34 ณ

ใบอนุญาตประกอบกิจการโรงงาน

ที่ ๒/๐๗ / ๒๕๕๖ กระทรวงอุตสาหกรรม

อนุญาตให้ บริษัท จำกัด (มหาชน) ตั้งอยู่ที่ ตำบล อำเภอ จังหวัด ไทย

อยู่บ้าน/สำนักงานเลขที่

ชื่อโรงงาน บริษัท จำกัด (มหาชน)

ประเภทหรือชนิดของโรงงานลำดับที่ 72

ประกอบกิจการ ผลิตแผงวงจรไฟฟ้า (INTEGRATED CIRCUIT)

กำลังเครื่องจักร 5,543.45 แรงม้า จำนวนคนงาน 1,250 คน

ตั้งอยู่ ณ เลขที่

หมู่ที่

อำเภอ/เขต จังหวัด ฉะเชิงเทรา

ประกอบกิจการได้โดยให้เริ่มประกอบกิจการโรงงานภายในกำหนด ..... วัน นับแต่บัดนี้เป็นต้นไป

ทั้งนี้ มีรายการสาระสำคัญ ดังต่อไปนี้

หนังสืออนุญาตให้ประกอบกิจการในนิคมอุตสาหกรรม  
Letter of Permission for Utilization and Business Operations in Industrial Estate  
ตามพระราชบัญญัติการนิคมอุตสาหกรรมแห่งประเทศไทย พ.ศ. 2522  
under the Industrial Estate Authority of Thailand B.E. 2522 (1979)

ฉบับต่ออายุ ครั้งที่ 4  
Renewal No. 4

2-23-1-303-15868-2562 การนิคมอุตสาหกรรมแห่งประเทศไทย  
Industrial Estate Authority of Thailand  
วันที่ 26 เดือน ธันวาคม พ.ศ. 2  
Date / Month/ Year

หนังสืออนุญาตฉบับนี้ให้ไว้เพื่อแสดงว่าการนิคมอุตสาหกรรมแห่งประเทศไทย อนุญาตให้  
This Letter of Permission is given to evidence that the Industrial Estate Authority of Thailand has granted permission for

บริษัท จำกัด (LTD.)

หนังสือเลขที่ located at No.	นิคมอุตสาหกรรมอีสเทิร์นซีบอร์ด Moo 4	ตรอก/ซอย Trok/Soi	ถนน Road
ตำบล District/Tambon	District/Amphoe		จังหวัด ระยอง Province
ประกอบกิจการในเขต rate the business in the zone	อุตสาหกรรมทั่วไป	นิคมอุตสาหกรรม Industrial Estate	อีสเทิร์นซีบอร์ด (ระยอง)
ดินเลขที่ Plot No.	1-46, 1-47	เนื้อที่ Total area	ประมาณ 26 ไร่ 0 งาน 55.06 ตารางวา
ประกอบกิจการเลขที่ y located at No.	หมู่ที่ 4	ตรอก/ซอย Trok/Soi	ถนน Road
ตำบล District/Tambon	District/Amphoe		จังหวัด ระยอง Province
ประกอบกิจการ ss Activities	ผลิตและประกอบชิ้นส่วนอุปกรณ์สำหรับยานยนต์ และซื้อมาขายไปและแบ่งบรรจุผลิตภัณฑ์ชิ้นส่วนอุปกรณ์สำหรับยานยนต์		
หรือชนิดโรงงานลำดับที่ y Category or Type No.	91(1)		
ผู้ประกอบการอุตสาหกรรมเลขที่ tal Operator Registration No.	72230001225438 (น.77(2)-12/2543-ชอุบ.)		

ทั้งนี้ ผู้ประกอบกิจการต้องปฏิบัติตาม เงื่อนไขแนบท้ายหนังสืออนุญาต ให้ประกอบกิจการในนิคมอุตสาหกรรม ตามพระราชบัญญัติ  
อุตสาหกรรมแห่งประเทศไทย พ.ศ. 2522

ทะเบียนสินทรัพย์

Certificate No : 

As at December 2018

เลข Asset	ชื่อรายการ Asset	วันที่เริ่มคิดค่าเสื่อม	ปริมาณ	หน่วย	หน่วย (เงิน)	ราคาทุนเครื่องจักร
121300004743	I-SPG79U CMAG IS	12/1/2016	1.000	PC	THB	125,899,445.19
121300004744	I-SPG79U PLANAR	12/1/2016	1.000	PC	THB	11,675,580.54
121300004745	I-SPG79U TUNNEL & SPACER	12/1/2016	1.000	PC	THB	31,164,541.94
121300004746	I-SPG79U POWER SUPPLY(SIMABLE MAGNET)	12/1/2016	1.000	PC	THB	44,322,566.80
121300004747	I-SPG79U TMP & PIPING	12/1/2016	1.000	PC	THB	4,725,013.56
121300004748	I-SPG79U MTP PUMP	12/1/2016	1.000	PC	THB	25,111,118.12
121300004749	I-SPG79U SOFTWARE MODIFICATION	12/1/2016	1.000	PC	THB	8,845,423.52

Total

251,743,689.67



ลูกภาษีเงินได้นิติบุคคลที่ใช้สิทธิยกเว้น บริษัท ██████████ จำกัด

ตราส่งเสริม ████████ 68-1-00-1-0 ลงวันที่ 25 มกราคม 2562 ได้รับสิทธิ ยกเว้นภาษีเงินได้นิติบุคคลเป็นเวลา 4 ปี

รอบบัญชี	อัตรา	██████ 2)/2558	██████ 15-1-00-1-0	██████ 58-1-00-1-0	██████ 06-1-00-1-0	รวมกำไรกิจการที่	กำไรตาม ภ
	ภาษี	กำไร	มูลค่าคงเหลือ	กำไร	มูลค่าคงเหลือ	กำไร	

## สรุปการใช้สิทธิ ยกเว้นภาษีเงินได้นิติบุคคลที่ผ่านมาพร้อมสำเนา ภงด.50

มูลค่าภาษีเงินได้นิติบุคคลที่ใช้สิทธิยกเว้น บริษัท

บัตรส่งเสริม ...../2556 ลงวันที่ 4 ตุลาคม 2556

รอบบัญชี	อัตราภาษี	8002/2537		1484(2)/2545 , 1291(2)/2547		1464(2)/2547 NON		1464(2)/2547 BOI		1290(2)/2555 BOI		รวมกำไรกิจการที่ได้รับยกเว้น	กำไรตาม ภงด.50	
		กำไร	มูลค่าภาษี	กำไร	มูลค่าภาษี	กำไร	มูลค่าภาษี	กำไร	มูลค่าภาษี	กำไร	มูลค่าภาษี			
1-ม.ค.-55	31-ธ.ค.-55	23%	28,171,792.95	6,479,512.38	(2,088,184.65)	(480,282.47)	0.00	0.00	139,678,441.62	32,126,041.57	(23,751,001.60)	(5,462,730.37)	142,011,048.32	142,011,048.32
1-ม.ค.-56	31-ธ.ค.-56	20%	37,877,833.12	7,575,566.62	(1,228,731.37)	(245,746.27)	0.00	0.00	135,049,770.13	27,009,954.03	(27,174,319.60)	(5,434,863.92)	144,524,552.28	144,524,552.28
1-ม.ค.-57	31-ธ.ค.-57	20%	18,698,363.25	3,739,672.65	(6,625,198.18)	(1,325,039.64)	8,798,854.65	1,759,770.93	67,282,373.89	13,456,474.78	(45,494,261.61)	(9,098,852.32)	42,660,132.00	42,660,132.00
1-ม.ค.-58	31-ธ.ค.-58	20%	40,236,638.22	8,047,327.64	(7,192,086.82)	(1,438,417.36)	33,223,150.52	6,644,630.10	0.00	0.00	(49,748,522.62)	(9,949,704.52)	16,519,179.30	16,519,179.30
1-ม.ค.-59	31-ธ.ค.-59	20%	62,228,243.86	12,445,648.77	2,835,853.57	567,170.71	53,737,409.57	10,747,481.91	0.00	0.00	(58,319,320.40)	(11,663,864.08)	60,482,186.60	60,482,186.60
1-ม.ค.-60	31-ธ.ค.-60	20%	23,098,894.28	4,619,778.86	(2,318,081.68)	(463,616.34)	41,140,853.04	8,228,170.61	0.00	0.00	(62,276,207.79)	(12,455,241.56)	(354,542.15)	(354,542.15)
1-ม.ค.-61	31-ธ.ค.-61	20%	76,162,858.96	15,232,571.79	(626,088.74)	(125,217.75)	34,445,847.92	6,889,169.58	0.00	0.00	(8,546,293.73)	(1,709,258.75)	101,436,324.41	101,436,324.41
1-ม.ค.-62	31-ธ.ค.-62	20%											0.00	
1-ม.ค.-63	31-ธ.ค.-63	20%											0.00	

รวมมูลค่าภาษีนิติบุคคลที่ใช้สิทธิยกเว้นเฉพาะบัตร .....

72,592,470.38

(55,774,515.52)

## ขั้นตอนการผลิตที่ได้รับอนุมัติ

ของบริษัท ██████ จำกัด (มหาชน)

คำขอเลขที่ E6 ██████ 3 ลงวันที่ 27 มิถุนายน 2560

- เตรียมวัตถุดิบ เช่น ผัก กุ้ง ปลาหมึก เป็นต้น นำมาหั่นคลุกผสมกับสิ่งปรุงแต่ง บางส่วนนำไป ผัดให้เข้ากันตามสูตร
- หากเป็นแป้งจะนำมาผสมกับน้ำและส่วนผสมอื่นๆ ให้ได้เป็นน้ำแป้งปรุหรือนำไปขึ้นรูปเป็นแผ่น
- นำส่วนผสมมาห่อขึ้นรูป บางส่วนนำไปชุบแป้งหรือเกล็ดขนมปัง
- นำไปนึ่งหรือทอดตามสูตร
- แช่แข็ง
- บรรจุ ตรวจสอบ จัดเก็บรอจำหน่าย

✓ ขั้นตอนการผลิต ณ วันเปิดดำเนินการต้อง **ครบถ้วน**

และผลิตได้เป็นผลิตภัณฑ์ตามบัตรส่งเสริม

✎ หากขั้นตอนปัจจุบันไม่ตรงกันกับที่ขออนุมัติให้แก้ไขได้ โดยที่สาระสำคัญของโครงการยังคงเดิม

✓ ทุกขั้นตอนการผลิตจะต้องมีการลงทุน **เครื่องจักร**

## แผนภูมิขั้นตอนการผลิตสินค้านี้ (Process Flow Chart Steam Product)

### Process(ขั้นตอนกระบวนการผลิต)

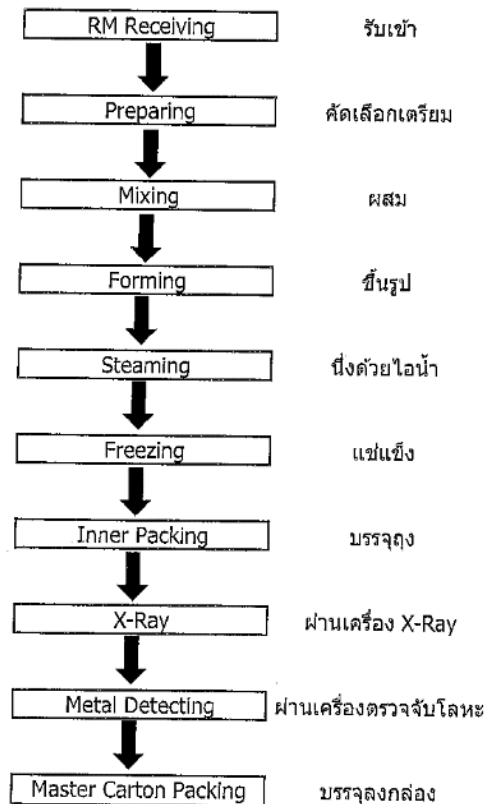

เครื่องจักรหลัก	Capacity
-	-
เครื่องหั่นผัก	300 kg/hr.
เครื่องผสมไส้ Hobart เครื่องผัดไส้	300 kg/hr. 600 kg/hr.
เครื่องนึ่ง(Steam Cabinet)	400 kg/hr.
เครื่องฟรีซ(Jack Freezer)	300 kg/hr.
เครื่องพิมพ์วันที่ผลิต-หีบดอมา เครื่องตรวจฉลาก	1,000 pack/hr.(600 kg/hr.)
เครื่องเย็บเชรย์	800 pack/hr.(540 kg/hr.)
เครื่องตรวจจับโลหะ	900 pack/hr.(480 kg/hr.)



(เอกสารแนบประกอบสำคัญ)

บริษัท ..... ขอรับรองว่าได้กรอกข้อความดังต่อไปนี้ โดยถูกต้องสมบูรณ์เป็นความจริง มีเอกสารหลักฐานสนับสนุนครบถ้วนพร้อมให้สำนักงานตรวจสอบได้, หากตรวจสอบภายหลังปรากฏว่าบริษัทฯ ใช้สิทธิและประโยชน์ไม่ถูกต้องหรือแจ้งข้อความเท็จหรือ ใช้เอกสารปลอม หรือปฏิบัติไม่ถูกต้องตามเงื่อนไขของบัตรส่งเสริม บริษัทฯ ยินยอมให้ สำนักงานเพิกถอนสิทธิและประโยชน์ตามที่ระบุไว้ในบัตรส่งเสริมได้

ลงชื่อ ..... (ผู้มีอำนาจลงนาม)  
(.....)

ตำแหน่ง ..... (ประทับตราบริษัทฯ)

(ถ้ามี)

วันที่ .....

**กรณีกิจการผลิต** จะต้องแนบเอกสารทุกรายการ (ที่มีผู้มีอำนาจลงนามและประทับตราบริษัทฯ(ถ้ามี))

**กรณีกิจการบริการ** จะต้องแนบเอกสาร**รายการที่ 1-5** ให้ครบถ้วน และ**รายการที่ 6-9** ตามความเหมาะสม

เอกสารแนบที่สำคัญ  
ใช้ตรวจสอบเงื่อนไข  
โครงการ  
ที่ระบุในบัตรส่งเสริม



1. สำเนาใบอนุญาตประกอบกิจการโรงงาน หรือใบอนุญาตที่เป็นข้อบังคับของกระทรวง ทบวง กรม อื่นๆที่เกี่ยวข้อง ซึ่งยังไม่หมดอายุ
2. สำเนาบัญชีเงินที่ผู้สอบบัญชีรับรองปีปัจจุบัน
3. ทะเบียนสินทรัพย์ที่แสดงเงินลงทุนตามโครงการที่ได้รับส่งเสริม
4. ให้ทำสรุปการใช้สิทธิฯ ยกเว้นภาษีเงินได้นิติบุคคลที่ผ่านมาพร้อมสำเนา งด.50 ตั้งแต่ปีที่ออกบัตรส่งเสริมจนถึงปีปัจจุบัน (กรณีได้รับสิทธิฯ ยกเว้นภาษีเงินได้นิติบุคคล)
5. สำเนา INVOICE / BILL OF LADING / AIRWAY BILL ฉบับแรกที่มีรายได้ หรือหลักฐานใดๆ ที่ยืนยันวันเริ่มมีรายได้ตามโครงการ
6. แผนภูมิขั้นตอนการผลิตหรือบริการ ซึ่งระบุรายการเครื่องจักรหลักที่ใช้ในแต่ละขั้นตอนการผลิต
7. แผนผังการติดตั้งเครื่องจักร
8. กรณีมีเงื่อนไข ต้องมีค่าใช้จ่ายเงินเดือนบุคลากรเฉพาะด้านสำหรับกิจการฐานความรู้ ให้จัดทำ “เอกสารแนบ” เพิ่มเติม
9. กรณีได้รับส่งเสริมตามมาตรการพิเศษเพื่อกระตุ้นการลงทุนในปีแห่งการลงทุน (TIY) หรือ ตามมาตรการเร่งรัดการลงทุน (Thailand Plus) ให้แนบบแบบฟอร์ม F PM OP 20 เพิ่มเติม
๑๐. กรณีมีเงื่อนไขตามมาตรการพิเศษอื่นๆ ให้แนบเอกสารที่แสดงว่าปฏิบัติได้ตามเงื่อนไขนั้นๆ



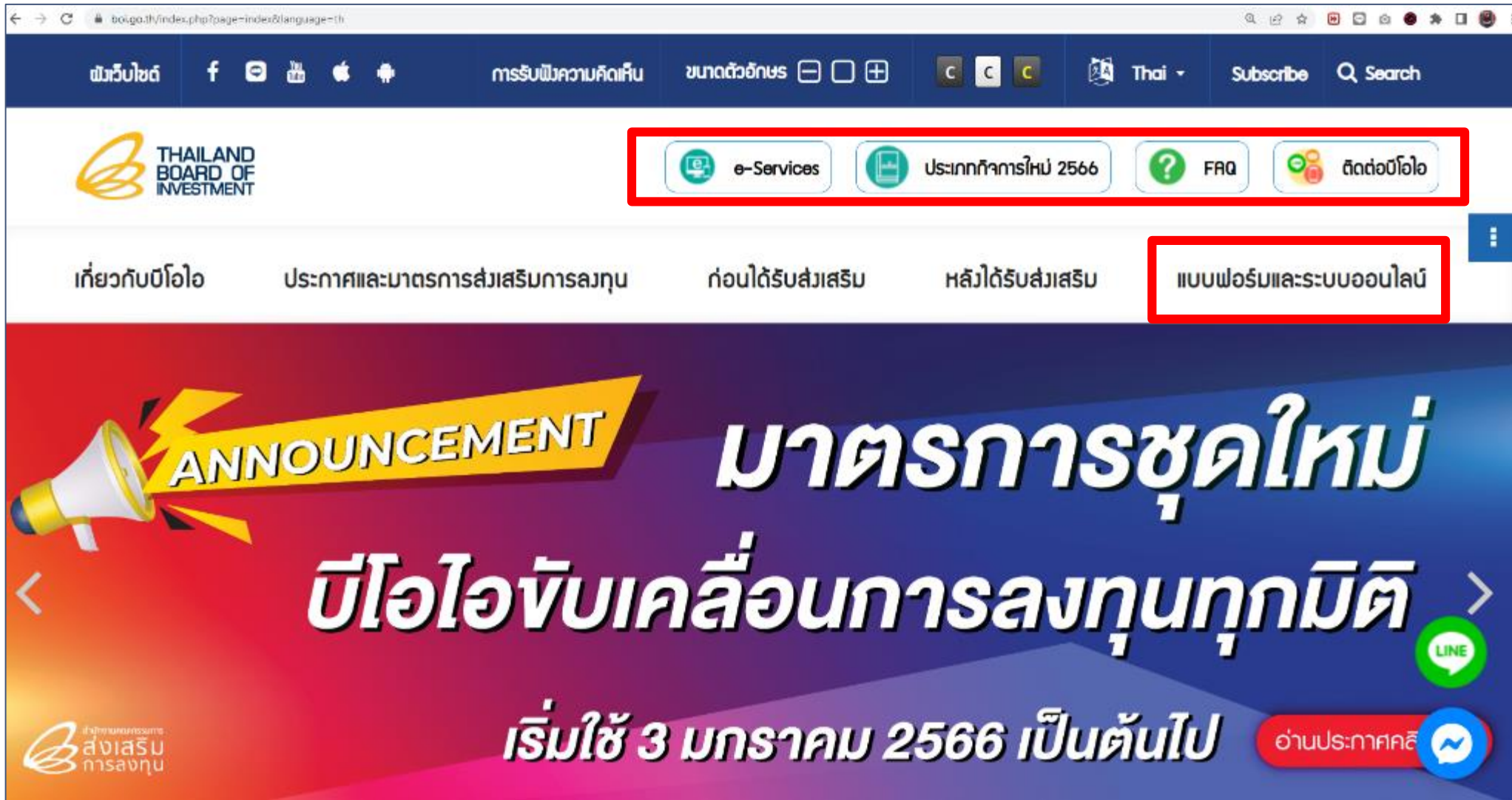

The screenshot shows the BOI website homepage with several key elements highlighted by red boxes:

- Navigation Bar:** Includes social media icons (Facebook, YouTube, Apple, Android), a search bar, and a language dropdown set to Thai.
- Service Links:** A row of four buttons: "e-Services", "ประเภทกิจการใหม่ 2566", "FAQ", and "ติดต่อบีโอไอ".
- Menu Bar:** A row of five menu items: "เกี่ยวกับบีโอไอ", "ประกาศและมาตรการส่งเสริมการลงทุน", "ก่อนได้รับส่งเสริม", "หลังได้รับส่งเสริม", and "แบบฟอร์มและระบบออนไลน์".
- Announcement Banner:** A large banner with a megaphone icon and the text "ANNOUNCEMENT" in a yellow banner. The main text reads "มาตรการชุดใหม่" (New Set of Measures) and "บีโอไอจับเคลื่อนการลงทุนทุกมิติ" (BOI moves investment in all dimensions). It states "เริ่มใช้ 3 มกราคม 2566 เป็นต้นไป" (Starts using 3 January 2566 onwards). There are also LINE and Messenger chat icons.

## 1. ข้อมูลทั่วไป

- บัตรส่งเสริมเลขที่.....ลงวันที่.....
- ประเภทกิจการ (ตามที่ระบุในบัตรส่งเสริม).....
- ที่ตั้งสำนักงาน เลขที่.....หมู่ที่.....ถนน.....  
ตำบล.....อำเภอ.....จังหวัด.....
- รหัสไปรษณีย์.....โทรศัพท์.....อีเมล.....
- ที่ตั้งโรงงานหรือสถานประกอบการ เลขที่.....หมู่ที่.....ถนน.....  
นิคม/เขตอุตสาหกรรม.....
- ตำบล.....อำเภอ.....จังหวัด.....
- รหัสไปรษณีย์.....โทรศัพท์.....
- ชื่อผู้ติดต่อ.....โทรศัพท์.....ต่อ.....อีเมล.....
- ปัจจุบันมีการจ้างงานในโครงการ คนไทย.....คน คนต่างชาติ.....คน



# รายละเอียดเครื่องจักรและอุปกรณ์ที่ติดตั้งใช้ในโครงการ

## 2. รายละเอียดเครื่องจักรและอุปกรณ์ที่ติดตั้งใช้ในโครงการ (ทั้งที่นำเข้าโดยใช้สิทธิ/ชำระภาษี และซื้อในประเทศ)

ตามบัตรส่งเสริมเลขที่.....ลงวันที่.....(หากพื้นที่หน้านี้ไม่พอให้ทำเป็นเอกสารแนบ)

ลำดับ	รายการเครื่องจักร (เลขที่ทะเบียนสินทรัพย์) <sup>1)</sup>	จำนวน	สภาพเครื่องจักร ณ วันที่ได้มา <sup>2)</sup>		วันนำเข้าตามใบขนหรือวันที่ได้มา	INVOICE หรือใบเสร็จรับเงิน หรือเลขที่สัญญาสั่งซื้อหรือสัญญาว่าจ้าง		หนังสืออนุมัติส่งปล่อย <sup>4)</sup> ของสำนักงานฯ		ราคาทุน/ราคาที่ได้มา <sup>5)</sup> (บาท)
			ใหม่	ใช้แล้ว <sup>3)</sup>		เลขที่	ลงวันที่	เลขที่	ลงวันที่	

รวมมูลค่าเครื่องจักรและอุปกรณ์ของโครงการ ทั้งสิ้น.....บาท

ลงชื่อ..... (ผู้มีอำนาจลงนาม) (ประทับตราบริษัทฯ (ถ้ามี))

(.....)

- หมายเหตุ**
- 1) ระบุเลขที่ทะเบียนสินทรัพย์ในวงเล็บหลังชื่อเครื่องจักรแต่ละรายการ
  - 2) สภาพเครื่องจักร จะต้องสอดคล้องกับโครงการที่ยื่นขอรับการส่งเสริมและได้รับอนุมัติ หากไม่ถูกต้องตรงกันจะต้องยื่นขอแก้ไขโครงการก่อน
  - 3) กรณีได้รับอนุญาตให้ใช้เครื่องจักรใช้แล้ว ให้จัดทำรายละเอียดเครื่องจักรและอุปกรณ์ตามรูปแบบตารางข้างต้นแยกต่างหาก
    - กรณีได้รับอนุญาตให้ใช้เครื่องจักรใช้แล้วจากต่างประเทศ ให้ระบุปีที่ผลิตและประเทศที่ได้มา จะต้องแนบใบรับรองประสิทธิภาพเครื่องจักร
    - กรณีโครงการ SMEs ให้จัดทำรายละเอียดเครื่องจักรและอุปกรณ์ที่มีอยู่เดิมให้ระบุราคาตามมูลค่าตามบัญชี (Book Value) ณ วันที่ยื่นขอรับการส่งเสริม และกรณีโครงการ SMEs ซื้อเครื่องจักรใช้แล้วจากภายนอกให้ระบุราคาตามราคาทุน/ราคาที่ได้มา
  - 4) หนังสืออนุมัติส่งปล่อย หมายถึง หนังสือที่สำนักงานอนุมัติให้ยกเว้นอากรขาเข้าสำหรับเครื่องจักร
  - 5) ราคาทุน/ราคาที่ได้มา หมายถึง ราคาซื้อเครื่องจักรและอุปกรณ์ ตามที่บันทึกในทะเบียนสินทรัพย์

# รายละเอียดเครื่องจักร

ชื่อเครื่องจักร

เลขที่ทะเบียนสินทรัพย์

วันที่ทำเข้า/วันที่ได้มา

เลขที่ Invoice

หนังสืออนุมัติสั่งปล่อย

ราคาทุน

2. รายละเอียดเครื่องจักรและอุปกรณ์ที่ติดตั้งใช้ในโครงการ (ทั้งที่นำเข้าโดยวิธีสิทธิ / ข้าราชการ และซื้อในประเทศ) ตามบัตรส่ง สริมเลขที่       /2556 ลงวันที่ 28 กุมภาพันธ์ 2556 (หากพื้นที่หน้าบีไม่พอให้ทำเป็นเอกสารแนบ)

ลำดับ	รายการเครื่องจักร (เลขที่ทะเบียนสินทรัพย์ 1)	จำนวน	สภาพเครื่องจักร ณ วันที่ได้มา 2)			วันนำเข้า ตามใบขน หรือวันที่ ได้มา	INVOICE หรือ ใบเสร็จรับเงิน หรือเลขที่สัญญาสั่งซื้อ หรือ สัญญาว่าจ้าง		หนังสืออนุมัติสั่งปล่อย 4) ของสำนักงาน ฯ		ราคาทุน/ ราคาที่ได้มา บาท
			ใหม่	ใช้แล้ว 3)			เลขที่	ลงวันที่	เลขที่	ลงวันที่	
				ปีที่ผลิต	จากประเทศ						
1	AIDA 150 TON HY-FLEX PRESS,MODEL: NC1-1500(2) ทนเค้น 150 ตัน MC-0001 (NO.101-106)เครื่องหลัก	6 Set	ใหม่			4/6/2556	PI-S01973	23/5/2556	สก0915M560600000707	4/6/2556	17,631,772.
2	AIDA 500 TON HEAVY STAMPING PRESS, MODEL:S1-5000E 500ตัน ทนเค้น MC-0010/10.1 (NO. 502)เครื่องหลัก	1 Set	ใหม่			1/9/2556	PI-S02080	15/8/2556	สก0915M560800009261	27/8/2556	17,000,879
3	KOMATSU"BRAND 500 TON HEAVY STAMPING PRESS MODEL:L1B500ทนเค้น 500ตัน MC-0008 (NO.501)เครื่องหลัก	1 Set	ใหม่			23/5/2556	NGBKK-010/13	8/5/2556	สก0915M560500008291	27/5/2556	26,460,000.
4	ROBOT RYNI2053SS แขนกลอัตโนมัติ ประจำเครื่อง 150 ตัน MC-0002 เครื่องรอง ของ 150T (NO. 101-106)	6 Set	ใหม่			22/5/2556	OHC1325D	14/5/2556	สก0915M560500008111	27/5/2556	10,500,000.
5	STRAIGHTENER FEEDER MODEL:LCC04JF4TAP-EAS (MC-0002)เครื่องตัดโลหะ เครื่องรอง ของ 150 ตัน (NO.101-106)	1 Set	ใหม่			22/5/2556	OHC1325D	14/5/2556	สก0915M560500008111	27/5/2556	2,400,000
6	STRAIGHTENER/FEEDER, MODEL:LCC06PVTAP-VAC (MC-0005) เครื่องตัดโลหะ เครื่องรอง ของ 500 ตัน Aida (NO.502)	1 Set	ใหม่			22/5/2556	OHC1325D	14/5/2556	สก0915M560500008111	27/5/2556	8,000,000
7	STRAIGHTENER/FEEDER, MODEL:LCC04JR2TAP-EAS (MC-0006) เครื่องตัดโลหะ เครื่องรอง ของ 300 ตัน Komatsu (NO.303)	1 Set	ใหม่			22/5/2556	OHC1325D	14/5/2556	สก0915M560500008111	27/5/2556	2,500,000
8	STRAIGHTENER/FEEDER, MODEL:LCC06PVTAP-VAC (MC-0009) เครื่องตัดโลหะ เครื่องรองของ 500 ตัน Komatsu ( NO.501)	1 Set	ใหม่			1/9/2556	CHC1340D	20/8/2556	สก0915M560800011037	30/8/2556	8,000,000
9	USED AIDA 800KN HIFREX-PRESS MODEL:NC1-800(2)E (MC-0011) 2007.6 เครื่องจักร 80 ตันใช้แล้ว Aida ( NO.001)	1 Set	เก่า	2007	Japan	7/10/2556	MGT-033/2013	27/11/2556	สก0915M561000006175	17/10/2556	1,351,083
10	USED ORII 400WIDTH STRAIGHTENER FEEDER, (MC-0012) 2004.8 เครื่องตัดโลหะเครื่องรองของ 80 ตัน (NO.001)	1 Set	เก่า	2004	Japan	7/10/2556	MGT-033/2013	27/11/2556	สก0915M561000006167	17/10/2556	1,223,922
11	AIDA 200 TON PROGMAX PRESS PMX-L2-2000(1)-185-88 (MC-0015)เครื่องจักร 200 ตัน Aida เครื่องหลัก (No.202)	1 Set	ใหม่			21/3/2557	PI-S02377	5/3/2557	สก0915M570300008361	21/3/2557	16,053,015
12	STRAIGHTENER/FEEDER MODEL:LCC4JR2TAP-EAS (MC-0019 > 0015) เครื่องตัดโลหะเครื่องรองของ 200 ตัน (No.202)	1 Set	ใหม่			21/3/2557	OHC1408D	6/3/2557	สก0915M570300008365	21/3/2557	2,810,000
13	MC-0003 Okamoto Precision Surface GrindingM/C : เครื่องเจียรผิวโลหะ ทะเบียน MC-0003 (NO.701)	1 Set	ใหม่			6/9/2556	06105/13	13/6/2556			3,640,000
14	MC-0004 Okamoto Precision Forming Grinding M/C : เครื่องเจียรขึ้นรูปโลหะ MC-0004 (NO.702)	1 Set	ใหม่			6/9/2556	06104/13	13/6/2556			1,260,000
15	MC-0013 Roll Bender/Used Model:BU-S300 S/N S-0648 เครื่องตัดโค้งโลหะ MC-0013	1 Set	เก่า	2007	Japan	28/2/2557	YOK-LCB/20140123	15/1/2557			631,737
16	MC-0014 Drilling Machine/USED Model: MAZAK-860 S/N79 เครื่องกลึงโลหะ MC-0014	1 Set	เก่า	1989	Japan	28/2/2557	YOK-LCB/20140123	15/1/2557			376,034
17	MC-0023 Amada Machine Tools Type CNC Model: J-1 Acce เครื่องตัดผิวโลหะ MC-0023	1 Set	ใหม่			17/12/2557	12126/14	17/12/2557			3,450,000

รวมมูลค่า

123,288,445.50 บาท



HEAD OFFICE  
8-7, UENO 2-CHOME, DOWNTOWN  
TOYO 134-0032, JAPAN  
TEL. 81-3-5862-1100  
FAX. 81-3-5862-1101  
URL. http://www.nkai.jp

BRANCHES  
ALL PRINCIPAL PORTS IN JAPAN

OVERSEAS OFFICES  
THAILAND, SINGAPORE, MALAYSIA,  
PHILIPPINES, INDONESIA, CHINA,  
NETHERLANDS, VIETNAM, HONG KONG

LABORATORIES  
YOKOHAMA, USAKA

**NIPPON KAIJI KENTEI KYOKAI**  
LICENSED BY THE JAPANESE GOVERNMENT

INTERNATIONAL INSPECTION & SURVEYING  
INSPECTIONS REQUIRED BY REGULATIONS FOR  
SHIPPING/LOGGING/SCIENTIFIC SURVEILLANCE AND  
VESSEL LOGGING/STRENGTH  
MARINE SURVEY & NO CARBON INSPECTION  
MARINE CONVEYANCE  
NON MARINE ADJUSTING  
PETROLEUM AND CHEMICAL INSPECTION  
LUBRICATED OIL INSPECTION  
CHEMICAL ANALYSIS  
SHIP EXAMINATION  
SHIPPING AND TRADING  
CARGO MOVING AND STOWING

TOKYO  
Date: September \*\*, 2013  
Certificate No. GP 82/13

(Ref. MKM)

**INSPECTION CERTIFICATE**

**THIS IS TO CERTIFY THAT** we, the undersigned, did, at the request of

**MEGA TECH CO., LTD.**  
on behalf of

**CO., LTD.**

attend on September 5, 2013, in order to inspect the undermentioned commodity to be exported to Thailand with respect to its function, condition, residual life and value, and hereby report as follows:

Commodity: Used Equipment of AIDA 800KN HIFREX-PRESS & ORH 400WIDTH STRAIGHTENER FEEDER

Consignee: (THAILAND) CO., LTD.  
Eastern Seaboard Industrial Estate  
Rayong, 21140 Thailand

Shipper: MEGA TECH CO., LTD.  
1-9-8 Wakamiya, Yamagata City, Yamagata  
990-2453 Japan

Country of Origin: Japan

Inspection Place: MEGA TECH CO., LTD. TOCHIGI BRANCH  
511-1, Shinkurawata, Kamama-Shi, Tochigi  
322-0011 Japan

Use of symbols, figures or other marks on goods or packages, if and how the goods conform to the symbols, figures or other marks of the Certificate holder. This survey/inspection has been conducted under the quality management system conforming to ISO9001:2004/9001 implemented in Quality/MS, which is accredited by JAB The Japan Accreditation Board for Certification Assessment.

- TOKYO Certificate No. GP 82/13 - (Page 2/3)

Particulars of Commodity: No.	Description	Model	Serial No.	Quantity	Value DDU JPY
1	AIDA 800KN HIFREX-PRESS	NC1-800(2)E	1040E-0704	1 set	4,250,000
2	ORH 400WIDTH STRAIGHTENER FEEDER	LCC04HF1MAX -DAS	04HF10021	1 set	3,850,000
				Total: 2 Sets	DDU JPY 8,100,000

As for the details, refer to the sheet, "List of Used Equipment of AIDA 800KN HIFREX-PRESS & ORH 400WIDTH STRAIGHTENER FEEDER" attached hereto.

Inspection

The quantity, external condition and useful function of the equipment were inspected, and its residual life and value were assessed referring to the relevant documents submitted by the applicant, and the results were as follows:

- Quantity**  
The quantity of the equipment was in conformity to the description on the "List of Used Equipment of AIDA 800KN HIFREX-PRESS & ORH 400WIDTH STRAIGHTENER FEEDER."
- External Condition**  
The equipment was used, but well maintained without any noticeable defects and apparently in serviceable condition.
- Function**  
Mechanical and electrical functions were inspected through the operation and it was found to be in serviceable condition.
- Emission and safety**  
Emission and safety of the equipment were found to be in sufficient condition. The equipment has no influence on the environment pollution.
- Residual Life**  
The residual life of the equipment was investigated referring to its age, working period and maintenance, and the residual life was assessed to be at least eight (8) years, provided that it is operated under normal condition with adequate maintenance and control.

ทะเบียนสินทรัพย์

Certificate No : 

As at December 2018

เลข Asset	ชื่อรายการ Asset	วันที่เริ่มคิดค่าเสื่อม	ปริมาณ	หน่วย	หน่วย (เงิน)	ราคาทุนเครื่องจักร
121300004743	I-SPG79U CMAG IS	12/1/2016	1.000	PC	THB	125,899,445.19
121300004744	I-SPG79U PLANAR	12/1/2016	1.000	PC	THB	11,675,580.54
121300004745	I-SPG79U TUNNEL & SPACER	12/1/2016	1.000	PC	THB	31,164,541.94
121300004746	I-SPG79U POWER SUPPLY(SIMABLE MAGNET)	12/1/2016	1.000	PC	THB	44,322,566.80
121300004747	I-SPG79U TMP & PIPING	12/1/2016	1.000	PC	THB	4,725,013.56
121300004748	I-SPG79U MTP PUMP	12/1/2016	1.000	PC	THB	25,111,118.12
121300004749	I-SPG79U SOFTWARE MODIFICATION	12/1/2016	1.000	PC	THB	8,845,423.52

Total

251,743,689.67

3. การคำนวณขนาดกิจการ ผลิตภัณฑ์ .....(หากพื้นที่หน้านี้ไม่พอหรือถ้ามีมากกว่าหนึ่งผลิตภัณฑ์ ให้ทำเป็นเอกสารแนบ)

(กรณีกิจการบริการที่ในบัตรส่งเสริมไม่ได้ระบุกำลังผลิตให้อธิบายขอขยาย/ขั้นตอนการให้บริการเป็นเอกสารแนบ) (เวลาทำงานตามบัตรฯ ..... ชั่วโมง/วัน ..... วัน/ปี)

ขั้นตอนการผลิตหลัก (Core Process)	ชื่อเครื่องจักรที่ใช้	จำนวนเครื่องจักร/ สายการผลิต (A)	กำลังผลิตสูงสุดต่อหน่วยเวลา (เช่น ต้น/ชั่วโมง นาที/ชิ้น เป็นต้น) (B)	กำลังการผลิตสูงสุดต่อปี (A) X (B) X เวลาทำงานตามบัตรฯ

ดังนั้น ขั้นตอนการผลิตที่เป็นตัวกำหนดกำลังผลิตของโครงการ (Bottle Neck) คือ ขั้นตอน .....

โดยมีรายละเอียดการคำนวณกำลังผลิตสูงสุดของเครื่องจักรที่มีอยู่จริง ดังนี้ (เช่น A เครื่อง x B ต้น/ชั่วโมง x C ชั่วโมง/วัน x D วัน/ปี เป็นต้น)

.....

.....

.....

3. การคำนวณขนาดกิจการ ผลิตภัณฑ์ ....อาหารสำเร็จรูปแช่แข็ง เช่น กุ้งแช่แข็งหรือเกล็ดขนมปังทอด ถูงทอง ปอเปี๊ยะ ขนมหีบ และสะเก๋า เป็นต้น.....

(กรณีกิจการบริการที่ในบัตรส่งเสริมไม่ได้ระบุกำลังผลิตให้อธิบายขอขยาย/ขั้นตอนการให้บริการเป็นเอกสารแนบ) (เวลาทำงานตามบัตรฯ .....14.... ชั่วโมง/วัน ...300..วัน/ปี)

ขั้นตอนการผลิตหลัก (Core Process)	ชื่อเครื่องจักรที่ใช้	จำนวนเครื่องจักร/สายการผลิต(A)	กำลังการผลิตสูงสุด/หน่วยเวลา (เช่น ต้น/ชั่วโมง นาที/ชิ้น เป็นต้น)	กำลังการผลิตสูงสุด/ปี (AxBxเวลาทำงานตามบัตรฯ)
1 เตรียมวัตถุดิบ	เครื่องตัดไส้	2	300 กิโลกรัม/ชั่วโมง	2,520 ต้น/ปี
	เครื่องผสม Hobart	1	300 กิโลกรัม/ชั่วโมง	1,260 ต้น/ปี
2 ทำให้สุก	เครื่องนึ่ง(Steam cabinet)	1	400 กิโลกรัม/ชั่วโมง	1,680 ต้น/ปี
	เครื่องทอด	2	180 กิโลกรัม/ชั่วโมง	1,512 ต้น/ปี
3 แช่แข็ง	เครื่องฟรีซ	1	300 กิโลกรัม/ชั่วโมง	1,260 ต้น/ปี
4 ตรวจสอบเศษโลหะและส่งปลอมปน	เครื่องตรวจจับโลหะ	2	540 กิโลกรัม/ชั่วโมง	4,356 ต้น/ปี
	เครื่อง X-ray	2	480 กิโลกรัม/ชั่วโมง	4,032 ต้น/ปี

ดังนั้น ขั้นตอนการผลิตที่เป็นตัวกำหนดกำลังผลิตของโครงการ (Bottle Neck) คือ ขั้นตอน.....แช่แข็ง.....

โดยมีรายละเอียดการคำนวณกำลังผลิตสูงสุดของเครื่องจักรที่มีอยู่จริง ดังนี้ (เช่น A เครื่อง X B ต้น/ชั่วโมง X C ชั่วโมง/วัน X D วัน/ปี เป็นต้น)

คำนวณกำลังการผลิตสูงสุดของเครื่องจักร...1 เครื่อง x 0.3 ต้น/ชั่วโมง x 14 ชั่วโมง/วัน x 300 วัน/ปี = 1,260 ต้น/ปี.....

3. การคำนวณขนาดกิจการ ผลิตภัณฑ์ ผลิตเมล็ดพันธุ์ข้าวโพดคัดคุณภาพ (หากพื้นที่หน้านี้ไม่พอหรือถ้ามีมากกว่าหนึ่งผลิตภัณฑ์ ให้ทำเป็นเอกสารแนบ)  
 (กรณีกิจการบริการที่ในบัตรส่งเสริมไม่ได้ระบุกำลังผลิตให้อธิบายขอขยาย/ขั้นตอนการให้บริการเป็นเอกสารแนบ) (เวลาทำงานตามบัตรฯ ..... ชั่วโมง/วัน ..... วัน/ปี)

ขั้นตอนการผลิตหลัก (Core Process)	ชื่อเครื่องจักรที่ใช้	จำนวนเครื่องจักร/ สายการผลิต (A)	กำลังผลิตสูงสุดต่อหน่วยเวลา (เช่น ตัน/ชั่วโมง นาที/ชิ้น เป็นต้น) (B)	กำลังการผลิตสูงสุดต่อปี (A) X (B) X เวลาทำงานตามบัตรฯ
ทำความสะอาดและคัดแยกขนาด เมล็ดที่ไม่ต้องการออก	เครื่องทำความสะอาดเมล็ดพันธุ์/ Pre-cleaner	1 เครื่อง	25ตันเมล็ด/ชั่วโมง	$(25 \times 16 = 400) \times 300 = 120,000$ ตันเมล็ด/ปี
อบเมล็ดลดความชื้น	ถังอบลดความชื้นเมล็ดพันธุ์	6ชุด	120ตันเมล็ด/รอบ (ใช้เวลาอบ 2 วัน คิดเป็น $300/2 = 150$ รอบ)	$120 \times 150 = 18,000$ ตันเมล็ด/ปี
คัดแยกสีเมล็ด	เครื่องคัดแยกสี	1 เครื่อง	10ตันเมล็ด/ชั่วโมง	$(10 \times 16 = 160) \times 300 = 48,000$ ตันเมล็ด/ปี

ดังนั้น ขั้นตอนการผลิตที่เป็นตัวกำหนดกำลังผลิตของโครงการ (Bottle Neck) คือ ขั้นตอน ที่ 2 ข้าวโพดฝักอบลดความชื้น

โดยมีรายละเอียดการคำนวณกำลังผลิตสูงสุดของเครื่องจักรที่มีอยู่จริง ดังนี้ (เช่น A เครื่อง x B ตัน/ชั่วโมง x C ชั่วโมง/วัน x D วัน/ปี เป็นต้น)

กำลังการผลิตของขั้นตอนที่ 2 ข้าวโพดฝักนำไปอบลดความชื้น จำนวน 540ตัน/รอบการอบ จำนวนห้องอบ 12 ห้อง มีความจุ 60ตัน/ห้อง จำนวน 6ห้อง (60\*6=360) มีความจุ 30ตัน/ห้องจำนวน6ห้อง (30\*6=180) ใช้เวลาอบต่อรอบเท่ากับ4วัน ทำงาน 300วัน/ปี (300/4=75) จำนวนกำลังการผลิตได้ดังนี้ 540\*75=40,500ตันฝัก/ปี จำนวนปริมาณเมล็ดพันธุ์ 18,225ตันเมล็ด/ปี(40,500\*45%)



กรณีผลิตภัณฑ์ตามโครงการ  
มี 2 หน่วย

น้ำหนักต่อชิ้น

กำลังการผลิตต่อหน่วย ทั้ง 4 เครื่อง

เครื่อง	ผลิตภัณฑ์	น้ำหนักต่อชิ้น (กรัม) A	จำนวนที่ผลิตได้ต่อวัน หรือต่อชั่วโมง B	จำนวนที่ผลิตได้ต่อปี (24 ชม. 365 วัน) C = B*24*365	น้ำหนักต่อปี(ตัน) D = C*A
No. 1	INJECTION SE100EV S/N.MMX33600/MOAH0217	10.44	985.00	8,628,600.00	90,082,584.00
NO. 2	INJECTION SE180EV S/NO.MMX42590/MOAL0730	11.77	1,616.00	14,156,160.00	166,618,003.20
NO. 3	INJECTION SE180EV S/NO.MMX42580/MOAL0729	29.81	1,334.00	11,685,840.00	348,354,890.40
NO. 4	INJECTION SE1100EV-A S/NO.MMX62070/MOIH0107	40.38	1,281.00	11,221,560.00	453,126,592.80
รวม				45,692,160.00	1,058,182,070.40

ชิ้น

ตัน



## กำลังผลิต **ครบโครงการ**

- ตรงตามบัตรส่งเสริม เปิดตามบัตรส่งเสริม
- แตกต่างจากบัตรฯ ไม่เกิน  $\pm 20\%$  เปิดตามบัตรส่งเสริม หรือเปิดตามที่ตรวจพบจริง



## กำลังผลิต **น้อยกว่าโครงการ เกิน 20%**

- ลดกำลังผลิตเป็นเท่าที่ตรวจพบและบริษัทยืนยัน



## กำลังผลิต **มากกว่าโครงการ เกิน 20%**

- เพิ่มกำลังผลิตเป็นเท่าที่ตรวจพบและบริษัทยืนยันและตามหลักเกณฑ์สำนักงาน (กรณีสิทธิต่าง)



## 4. การขอแก้ไขโครงการ

- บริษัทฯ ขอแก้ไขขนาดกิจการโดย ลดกำลังผลิต/เพิ่มกำลังผลิต ตามความสามารถของเครื่องจักรที่มีอยู่จริง
- บริษัทฯ ขอแก้ไขกำลังผลิตโดยลด/เพิ่มเวลาทำงาน จากเดิม เป็นมีกำลังผลิต..... (เวลาทำงาน ..... ชั่วโมง/วัน ; .....วัน/ปี)
- บริษัทฯ ขอแก้ไขหน่วยของกำลังผลิต จากเดิมเป็น..... ซึ่งไม่กระทบกับนัยสำคัญของกำลังผลิต เช่น จากคู่เป็นชิ้น เป็นต้น
- บริษัทฯ ขอยกเลิกชนิดผลิตภัณฑ์ ได้แก่ ผลิตภัณฑ์ ..... เนื่องจากบริษัทไม่มีการลงทุนในผลิตภัณฑ์ดังกล่าว
- บริษัทฯ ขอยกเลิกเงื่อนไข ISO กรณีโครงการมีขนาดการลงทุนไม่รวมค่าที่ดินและทุนหมุนเวียนไม่เกิน 10 ล้านบาท
- บริษัทฯ ขอแก้ไขอัตราส่วนผู้ถือหุ้น จากเดิมเป็น.....
- บริษัทฯ ขอแก้ไขทุนจดทะเบียน จากเดิมเป็น.....
- บริษัทฯ ขอแก้ไข.....(ให้แนบแบบคำขอแก้ไขโครงการฯเป็นเอกสารเพิ่มเติมโดยอ้างอิงเลขที่ลงรับของแบบคำขออนุญาตเปิดดำเนินการนี้)

5. บริษัทฯขอเปิดดำเนินการ โดยมีกำลังผลิต.....(เวลาทำงาน ..... ชั่วโมง/วัน : .....วัน/ปี)

ลงชื่อ ..... (ผู้มีอำนาจลงนาม) (ประทับตราบริษัทฯ (ถ้ามี))  
(.....)

☐ บริษัทฯ ขอแก้ไข.....  
 (ให้แนบบแบบ คำขอแก้ไขโครงการฯ เป็นเอกสารเพิ่มเติม  
 โดยให้อ้างอิงเลขที่ลงรับของแบบคำขออนุญาตเปิดดำเนินการมาด้วย)

Home > ... > เกี่ยวกับการส่งเสริมการลงทุน > แบบฟอร์มและระบบออนไลน์ > แบบฟอร์มแก้ไขโครงการ > แบบฟอร์ม

การขอรับการส่งเสริมการลงทุน >

การรายงานผลตามเงื่อนไขและเปิดดำเนินการ

การขอใช้สิทธิประโยชน์ >

แบบฟอร์มแก้ไขโครงการ >

แบบฟอร์ม

SHARE

Tweet Like

**การแก้ไขโครงการ และการขอรับโอนกิจการ(F PA PC)**

แบบคำขออนุญาตแก้ไขโครงการ (F PA PC 01-05)

แบบคำขออนุญาตแก้ไขอัตราส่วนผู้ถือหุ้น (F PA PC 02-07)

แบบคำขออนุญาตเปลี่ยน/เพิ่ม/ลด สังกัดตั้งโรงงาน/สถานประกอบการ (F PA PC 03-07)

แบบคำขออนุญาตและรายงานเรื่องแก้ไขขนาดกะบิย (F PA PC 09-01)

แบบคำขออนุญาตแก้ไขโครงการ

ข้อมูลทั่วไปสำหรับกรณแก้ไขโครงการ

1. บริษัท: .....

2. ชื่อผู้ติดต่อ: ..... โทรศัพท์: ..... อีเมล: .....

3. ผู้ติดต่อ: ..... ที่อยู่: ..... วันที่: .....

4. สถานที่ตั้งโรงงาน/สถานประกอบการ: ..... ประเภท: .....

5. ประเภทของโครงการ: ..... จำนวน: .....

6. ลักษณะประโยชน์ที่ได้รับ (ตามโครงการ)

7. ความคืบหน้าโครงการ

8. วันที่ยื่นคำขอ: .....

9. วันที่อนุมัติ: .....

10. หมายเหตุ: .....

THAILAND BOARD OF INVESTMENT (F PA PC 01-05) หน้า 1/3

(F PA PC 01-05)

6. ขนาดการลงทุนไม่รวมค่าที่ดินและทุนหมุนเวียนเฉพาะโครงการที่ขอเปิดดำเนินการ  
ตามบัตรส่งเสริมเลขที่..... ลงวันที่.....

6.1 โครงการนี้มีรายได้ครั้งแรกวันที่ .....ตามเอกสาร ..... เลขที่.....

6.2 บริษัทฯ ขอรับรองว่าตั้งแต่วันที่ได้รับสิทธิฯ ยกเว้นภาษีเงินได้นิติบุคคล จนถึงรอบปี.....(ปีปัจจุบัน)  
บริษัทฯ ได้ใช้สิทธิฯ ยกเว้นภาษีเงินได้นิติบุคคลไปแล้วเป็นมูลค่า .....บาท  
ระยะเวลาตั้งแต่วันที่.....ถึงวันที่.....ตามเอกสารสรุปจาก ภงด.50 ที่แนบมาพร้อมนี้

6.3 บัตรส่งเสริมฉบับนี้เป็นโครงการ  โครงการริเริ่ม  โครงการขยาย โดยบริษัทมีการลงทุนของโครงการ  
ที่เป็นไปตามประกาศฯ ที่ ป.1/2545 ลงวันที่ 28 มกราคม 2545 ดังนี้

(หน่วย:บาท)

(A) รายการเงินลงทุน	(B) ราคาทุน/ราคาที่ได้มา ณ วันที่ ..... ซึ่งเป็นวันยุติการนับ ขนาดการลงทุน	ผลการตรวจสอบ จากหลักฐานเอกสารที่มี (สำหรับเจ้าหน้าที่ สกท.)	
		มูลค่าเงินลงทุนฯ	มูลค่าที่นับเป็น วงเงินภาษีฯ
1. ค่าก่อสร้าง			
2. ค่าเครื่องจักร			
- เครื่องจักรใหม่			
- เครื่องจักรใช้แล้วอายุไม่เกิน 5 ปี			
- เครื่องจักรใช้แล้วอายุมากกว่า 5 ปี แต่ไม่เกิน 10 ปี			
- เครื่องจักรใช้แล้วอายุมากกว่า 10 ปี			
3. ค่าใช้จ่ายก่อนเปิดดำเนินการ			
4. สินทรัพย์อื่นๆ			
รวม			
<p>กรณีโครงการที่มีเงื่อนไขปรับเปลี่ยนวงเงินยกเว้นภาษีเงินได้นิติบุคคล บริษัทฯ ยอมรับให้ปรับเปลี่ยนมูลค่า การยกเว้นภาษีฯ จากเดิมเป็น มีมูลค่า.....บาทและไม่ขอแก้ไขอีก ลงชื่อ ..... (ผู้มีอำนาจลงนาม) (ประทับตราบริษัทฯ (ถ้ามี)) (.....)</p>			

สาระสำคัญตามประกาศสำนักงานคณะกรรมการส่งเสริมการลงทุนที่ ป. 1/2545

ลงวันที่ 28 มกราคม 2545

ความหมายของรายการในช่อง (A)	การกรอกข้อมูลในช่อง (B)
1. ค่าก่อสร้าง	
<p>- กรณีก่อสร้างเอง หมายถึง การก่อสร้างอาคาร สำนักงาน โรงงาน สาธารณูปโภค และสิ่งอำนวยความสะดวกต่างๆ รวมถึงกรณีต่อเติมหรือปรับปรุง</p>	<p>ใช้ราคาทุน/ราคาที่ได้มา</p> <p>1) <u>กรณีว่าจ้างบริษัทรับเหมาก่อสร้าง</u> ต้นทุนคือจำนวนเงินที่กิจการตกลงตามสัญญาก่อสร้าง</p> <p>2) <u>กรณีที่ก่อสร้างเอง</u> การคำนวณต้นทุนเริ่มตั้งแต่ ค่าเขียนแบบ ค่าธรรมเนียมขออนุญาต ค่าวัสดุก่อสร้าง ค่าแรง ค่าทำฐานราก จนกระทั่งอาคาร/โรงงานเสร็จ</p>
<p>- กรณีซื้ออาคารหรือใช้อาคารที่มีอยู่แล้ว</p>	<p>ให้ใช้มูลค่าตามสัญญาซื้อขายหรือราคาสุทธิตามบัญชีของงวดบัญชีก่อนยื่นคำขอรับการส่งเสริมแล้วแต่กรณี</p>
<p>- กรณีเช่าอาคารหรือโรงงาน</p>	<p>ให้ใช้ค่าเช่าตามสัญญาเช่าอาคารหรือโรงงาน ทั้งนี้ จะต้องมึระยะเวลาการเช่ามากกว่า 3 ปีซึ่งจดทะเบียนกับสำนักงานที่ดินแล้ว หากเป็นสัญญาเช่าอาคาร/โรงงานที่รวมพร้อมที่ดินจะไม่นับเป็นเงินลงทุนทั้งสัญญา</p>

สาระสำคัญตามประกาศสำนักงานคณะกรรมการส่งเสริมการลงทุนที่ ป. 1/2545

ลงวันที่ 28 มกราคม 2545

<p>- <b>กรณีซื้อเครื่องจักร</b></p>	<p>ใช้ราคาทุน/ราคาที่ได้มาของเครื่องจักร รวมถึงค่าติดตั้ง ค่าทดลองเครื่อง ค่าวิชาการที่รวมอยู่ในต้นทุนเครื่องจักร 1) <u>กรณีบันทึกบัญชีเป็นสินทรัพย์</u> ต้องแสดงไว้ในงบการเงินที่มีผู้สอบบัญชี ตรวจสอบรับรองการมีอยู่จริงของสินทรัพย์ในรอบ บัญชีนั้น 2) <u>กรณีบันทึกบัญชีเป็นค่าใช้จ่าย</u> หรือไม่ได้บันทึกบัญชีเป็นสินทรัพย์ ต้องแนบ เอกสารหลักฐานการซื้อเครื่องจักรพร้อมรูปถ่ายเครื่องจักรนั้น</p>
<p>- <b>กรณีเช่าเครื่องจักร</b></p>	<p>ให้ใช้มูลค่าตามสัญญาเช่าที่มีอายุสัญญามากกว่า 1 ปี <u>โดยบันทึกบัญชีไว้</u> และ จะต้องแนบเอกสารหลักฐานสัญญาเช่านั้น</p>
<p>- <b>กรณีเช่าซื้อ เช่าลิสซิ่งเครื่องจักร</b></p>	<p>ให้ใช้มูลค่าตามสัญญาเช่าซื้อ เช่าลิสซิ่ง <u>โดยบันทึกบัญชีไว้</u> และจะต้องแนบ เอกสารหลักฐานสัญญาเช่าซื้อ เช่าลิสซิ่ง นั้น</p>
<p>- <b>กรณีเครื่องจักรที่บริษัทในเครือให้มาโดยไม่คิด ค่าตอบแทน และได้ระบุในคำขอรับการส่งเสริม</b></p>	<p>ให้ใช้มูลค่าตามบัญชีของบริษัทที่ให้เครื่องจักรโดยใช้อัตราแลกเปลี่ยน ณ วันยื่น คำขอรับการส่งเสริม และจะต้องแนบเอกสารหลักฐานการนำเข้าเครื่องจักรนั้น</p>
<p>- <b>กรณีจำนองเครื่องจักร</b></p>	<p>ใช้ราคาทุน/ราคาที่ได้มาของเครื่องจักร เช่นเดียวกับกรณีซื้อเครื่องจักร</p>



<p><b>3. ค่าใช้จ่ายก่อนเปิดดำเนินการ</b></p>	
<p>หมายถึง ค่าใช้จ่ายในการจดทะเบียนจัดตั้งบริษัทใหม่ ได้แก่ ค่าเดินทาง ค่าทนายความ ค่าธรรมเนียม และค่าหนังสือบริคณห์สนธิ</p>	<p>ให้ใช้มูลค่าที่<b>บันทึกบัญชีไว้</b> และแนบเอกสารหลักฐานนั้น</p>
<p><b>4. มูลค่าสินทรัพย์อื่นๆ</b></p>	
<p>- อุปกรณ์สำนักงาน และยานพาหนะ เฉพาะกรณีขอรับการส่งเสริมในนามบริษัทที่จะตั้งขึ้นใหม่และขอ รับการส่งเสริมเพื่อโยกย้ายสถานประกอบการเท่านั้น</p>	<p>ให้ใช้มูลค่าที่<b>บันทึกบัญชีไว้</b> และแนบเอกสารหลักฐานนั้น</p>
<p>- ค่าสัมปทาน ค่าประทานบัตร และสินทรัพย์ที่เกี่ยวข้อง ทรัพยากรธรรมชาติที่จ่ายให้กับรัฐ</p>	<p>ให้ใช้มูลค่าที่<b>บันทึกบัญชีไว้</b> และแนบเอกสารหลักฐานนั้น</p>

การกรอกมูลค่าในช่อง (B) ให้กรอกข้อมูลในแต่ละกรณีดังนี้

- กรณีโครงการริเริ่ม ให้กรอกมูลค่าตั้งแต่ข้อ 1. ถึง ข้อ 4.
- กรณีโครงการขยาย ให้กรอกมูลค่าเฉพาะข้อ 1. และข้อ 2.

	โครงการริเริ่ม	โครงการขยาย
ค่าก่อสร้าง	○	○
ค่าเครื่องจักร	○	○
ค่าติดตั้ง ค่า Test-run	○	○
ค่าทรัพย์สินอื่นๆ	○	X
ค่าใช้จ่ายก่อนเปิดดำเนินการ	○	X
ค่าที่ดิน	X	X
ค่าวิชาการ	X	X
เงินทุนหมุนเวียน	X	X

สรุปรายละเอียดการจ้างงานบุคลากรเฉพาะด้าน ตามภ.ง.ด.1ก ตั้งแต่ปี.....ถึงปี.....  
 บริษัท.....  
 ตามบัตรส่งเสริมเลขที่.....ลงวันที่.....

**ตารางที่ 1** สรุปค่าใช้จ่ายเงินเดือนบุคลากรเฉพาะด้าน ประจำปี .....

ที่	ชื่อ-นามสกุล	วันที่เริ่ม ว่าจ้าง	วุฒิ การศึกษา/ สาขา	สถาบัน	ตำแหน่ง	มูลค่าเงินเดือนที่จ่าย ทั้งสิ้นตาม ภ.ง.ด.1ก	ลำดับใน ภ.ง.ด. 1ก
1							
2							
3							
4							
<b>รวม</b>							

**ตารางที่ 2** สรุปค่าใช้จ่ายเงินเดือนบุคลากรเฉพาะด้าน รายเดือน ตามภ.ง.ด.1

ตั้งแต่เดือน.....ปี.....ถึงเดือน.....ปี.....

(สำหรับกรณีปีก่อนครบเปิดดำเนินการไม่ได้ตามเงื่อนไข ทำสรุปรายเดือนจนถึงวันครบเปิดดำเนินการ)

ที่	ชื่อ- นามสกุล	ม.ค. ปี.....	ก.พ. ปี.....	มี.ค. ปี.....	เม.ย. ปี.....	พ.ค. ปี.....	มิ.ย. ปี.....	ก.ค. ปี.....	ส.ค. ปี.....	ก.ย. ปี.....	ต.ค. ปี.....	พ.ย. ปี.....	ธ.ค. ปี.....	รวมมูลค่า เงินเดือน ที่จ่าย ตามภ.ง.ด.1
1														
2														
3														
<b>รวม</b>														

(หากพื้นที่ตารางไม่พอให้ทำเป็นเอกสารตามตารางแนบเพิ่ม)

No.	Id Code	Name Surname	Income per year	Salary	Position name	Department Name	Start Date - OIC	Education	Institution	Faculty
1	00XXX	นาย A	1,200,000.00	140,777.00	Head of Quality Assurance - HCC	Quality Assurance and Quality Management - Personal Care & HCC	01/01/2019	ปริญญาตรี	มหาวิทยาลัยมหิดล	เภสัชศาสตร์
2	00XXX	นางสาว c	800,000.00	95,389.82	Head of Health Care and Confectionery Research and Development	HCC Operations	1/1/2019	ปริญญาโท	มหาวิทยาลัยมหิดล	เภสัชศาสตร์
3	00XXX	นางสาว D	800,100.00	24,234.00	Senior Energy Drinks Research and Development Executive	Energy Drinks Research and Development	01/01/2019	ปริญญาตรี	จุฬาลงกรณ์มหาวิทยาลัย	วิทยาศาสตร์
4	00XXX	นาง E	400,000.00	5,427.09	Functional Drinks Research and Development Executive	Functional Drinks Research and Development	1/1/2019	ปริญญาโท	มหาวิทยาลัยเกษตรศาสตร์	วิทยาศาสตร์
5	00XXX	นาย F	600,00.00	17,885.60	Senior Confectionery Research and Development Executive	Health Care and Confectionery Research and Development	01/01/2019	ปริญญาโท	จุฬาลงกรณ์มหาวิทยาลัย	วิทยาศาสตร์
6	00XXX	นางสาว G	500,000.00	9,723.47	Functional Drinks Research and Development Executive	Functional Drinks Research and Development	01/01/2009	ปริญญาโท	มหาวิทยาลัยศิลปากร	วิทยาศาสตร์
			9,663,404.43							

## 1. ตารางสรุปรายได้ของบุคลากรด้านไอที ประจำปี 2562

ที่	ชื่อ-นามสกุล	วันที่มีค่าจ้าง	วุฒิการศึกษา/สาขา	สถานับ	ตำแหน่ง	เงินเดือนรวมต่อปี (A)	โบนัส (B)	รายได้อื่นๆ (C)	รวมผลประโยชน์ (A+B+C)	จำนวนเงิน ก.บ.ค. ๓
1		01 ตุลาคม 2559	ปริญญาตรี	มหาวิทยาลัยเกษตรศาสตร์	Senior Android Developer	460,000.00	-	-	460,000.00	
2		01 พฤษภาคม 2560	ปริญญาตรี	จุฬาลงกรณ์มหาวิทยาลัย	Senior iOS Developer	437,000.00	-	22,000.00	459,000.00	
3		18 มีนาคม 2561	ปริญญาโท	จุฬาลงกรณ์มหาวิทยาลัย	Data Scientist	348,000.00	-	-	348,000.00	
4		3 ตุลาคม 2561	ปริญญาตรี	มหาวิทยาลัยราชภัฏจันทรเกษม	Software Tester	344,400.00	-	-	344,400.00	
5		2 พฤษภาคม 2562	ปริญญาตรี	มหาวิทยาลัยหอการค้า	Senior Android Developer	256,000.00	-	7,000.00	263,000.00	
6		16 กันยายน 2562	ปวส.	สุโขทัยวิทยากร คุรุสภา	iOS Developer	75,000.00	-	3,000.00	78,000.00	
7		4 ตุลาคม 2562	ปริญญาตรี	สถาบันเทคโนโลยีพระจอมเกล้าเจ้าคุณทหารลาดกระบัง	Front-end Developer	99,000.00	-	3,000.00	102,000.00	
8		4 ตุลาคม 2562	ปริญญาตรี	มหาวิทยาลัยเทคโนโลยีพระจอมเกล้าพระนครเหนือ	UX/UI Designer	99,000.00	-	3,000.00	102,000.00	
รวมบุคลากร						2,019,400.00		35,000.00	2,054,400.00	

## 2. ตารางสรุปเงินเดือนของบุคลากรด้านไอที (รายเดือน) ประจำปี 2562

ที่	ชื่อ-นามสกุล	มกราคม	กุมภาพันธ์	มีนาคม	เมษายน	พฤษภาคม	มิถุนายน	กรกฎาคม	สิงหาคม	กันยายน	ตุลาคม
1		36,000.00	36,000.00	36,000.00	36,000.00	36,000.00	40,000.00	40,000.00	40,000.00	40,000.00	40,000.00
2		30,000.00	37,000.00	37,000.00	37,000.00	37,000.00	37,000.00	37,000.00	37,000.00	37,000.00	37,000.00
3		27,000.00	27,000.00	27,000.00	27,000.00	30,000.00	30,000.00	30,000.00	30,000.00	30,000.00	30,000.00
4		28,000.00	28,000.00	28,000.00	28,000.00	28,000.00	28,000.00	28,000.00	28,000.00	28,000.00	30,000.00
5						32,000.00	32,000.00	32,000.00	32,000.00	32,000.00	32,000.00
6											25,000.00
7											33,000.00
8											33,000.00



## แบบยื่นรายการภาษีเงินได้หัก ณ ที่จ่าย ตามมาตรา 58 (2)

สำหรับแสดงรายการเกี่ยวกับเงินได้ที่ประเมินตามมาตรา 40 (1) (2) แห่งประมวลรัษฎากร

### ภ.ง.ด.1ก

เลขประจำตัวประชาชน กองผู้เสียภาษี  
ชื่อกฎหมาย ณ ที่จ่าย

เลขประจำตัวผู้เสียภาษี กองผู้เสียภาษี ณ ที่จ่าย  
ซึ่งเป็นผู้นิติบุคคลประจำตัวประชาชน

ชื่อผู้มีหน้าที่หักภาษี ณ ที่จ่าย (หน่วยงาน) : เลขที่ 00000

บริษัท

ที่อยู่: อาคาร - ห้องเลขที่ - ชั้นที่ - หมู่บ้าน -  
เลขที่ 348 หมู่ที่ - ตรอก/ซอย -

ถนน  
อำเภอ  
รหัสไปรษณีย์

รายการภาษีเงินได้หัก ณ ที่จ่าย ประจำปีภาษี \_\_\_\_\_

(1) ขึ้นปกติ  (2) ขึ้นเพิ่มเติมครั้งที่

คงมีเงิน . . . . .  
ใบเสร็จรับเงิน . . . . .  
คงมีอยู่ใน . . . . .

โปรดยื่นแบบ ภ.ง.ด.1ก ภายในเดือนกุมภาพันธ์

ขอยื่นรายการแสดงการจ่ายเงินได้ที่ประเมินตามมาตรา 40 (1) (2) ในปีที่ผ่านมาแล้ว

มีรายละเอียดการหักเป็นรายผู้มีเงินได้ ปรากฏตาม  
(ให้แสดงรายละเอียดในแบบ ภ.ง.ด.1ก หรือในข้อ  
บันทึกในระบบคอมพิวเตอร์อย่างใดอย่างหนึ่งเท่านั้น)

ใบแบบ ภ.ง.ด.1ก ที่แนบมาพร้อมนี้ : จำนวน 12 แผ่น  
 สื่อบันทึกในระบบคอมพิวเตอร์ ที่แนบมาพร้อมนี้ : จำนวน \_\_\_\_\_ แผ่น  
(ตามหนังสือแสดงความประสงค์ ทะเบียนรับเลขที่ \_\_\_\_\_)

สรุปรายการภาษีที่นำส่ง	จำนวนราย	เงินได้ทั้งสิ้น	ภาษีที่นำส่งทั้งสิ้น
1. เงินได้ตามมาตรา 40 (1) เงินเดือน ค่าจ้าง ฯลฯ กรณีทั่วไป	77	69,710,784.43	8,430,630.68
2. เงินได้ตามมาตรา 40 (1) เงินเดือน ค่าจ้าง ฯลฯ กรณีได้รับ อนุมัติจากกรมสรรพากรให้หักอัตราร้อยละ 3 (ตามหนังสือที่ _____ ลงวันที่ _____)			
3. เงินได้ตามมาตรา 40 (1) (2) กรณีนายจ้างจ่ายให้ครั้งเดียว เพราะเหตุออกจากงาน	3	6,205,167.00	554,601.00
4. เงินได้ตามมาตรา 40 (2) กรณีผู้รับเงินได้เป็นผู้ที่อยู่ในประเทศไทย			
5. เงินได้ตามมาตรา 40 (2) กรณีผู้รับเงินได้มิได้เป็นผู้ที่อยู่ในประเทศไทย			
6. รวม	80	75,915,951.43	8,985,231.68

ข้าพเจ้าขอรับรองว่า รายการที่แจ้งไว้ข้างต้นนี้ เป็นรายการที่ถูกต้องและครบถ้วนทุกประการ



ตรวจเปิดดำเนินการเสร็จแล้ว  
ต้องทำอะไรต่อไป ?



## คณะกรรมการส่งเสริมการลงทุน ใบอนุญาตเปิดดำเนินการ

ที่ /กคผ.1/2565

อนุญาตให้ บริษัท (ประเทศไทย) จำกัด  
สำนักงานตั้งอยู่ที่ หมู่ 5 เขตอุตสาหกรรมของบริษัท ส่วนอุตสาหกรรมบางกะดี จำกัด  
ตำบลบางกะดี อำเภอเมืองปทุมธานี จังหวัดปทุมธานี  
กิจการตั้งอยู่ที่ หมู่ 5 เขตอุตสาหกรรมของบริษัท ส่วนอุตสาหกรรมบางกะดี จำกัด  
ตำบลบางกะดี อำเภอเมืองปทุมธานี จังหวัดปทุมธานี  
ในกิจการ ผลิตเครื่องปรับอากาศ  
ตามบัตรส่งเสริมเลขที่ 61-1-00-1-0 ลงวันที่ 2561  
ได้ดำเนินการตามโครงการที่คณะกรรมการอนุมัติให้การส่งเสริมแล้ว มีรายละเอียดตามด้านหลัง

### เปิดดำเนินการตามโครงการได้ โดย

1. ขนาดของกิจการ มีกำลังผลิตเครื่องปรับอากาศ ปีละประมาณ 1,261,440 เครื่อง  
(เวลาทำงาน 24 ชั่วโมง/วัน : 365 วัน/ปี)
2. ให้ได้รับยกเว้นภาษีเงินได้นิติบุคคล ตามมาตรา 31 มีมูลค่าไม่เกิน 1,189,595,056.44 บาท

ทั้งนี้ หากข้อมูลข้างต้นเปลี่ยนแปลงจากข้อมูลในบัตรส่งเสริม โปรดติดต่อกลุ่มบัตรส่งเสริมเพื่อแก้ไข  
บัตรส่งเสริมเพิ่มเติมภายใน 30 วัน นับแต่วันที่ได้รับหนังสือฉบับนี้ หากพ้นกำหนดระยะเวลาดังกล่าว จะถือว่า  
บริษัทฯ ยอมรับการแก้ไขบัตรส่งเสริม โดยสำนักงานจะแก้ไขบัตรส่งเสริมเพิ่มเติมและจัดส่งมายังบริษัทฯ และ  
หน่วยงานที่เกี่ยวข้องต่อไป



8. จะต้องดำเนินการให้ได้รับใบรับรองระบบคุณภาพตามมาตรฐาน ISO 9000 หรือ ISO 14000 หรือมาตรฐานสากลอื่นที่เทียบเท่า ภายใน 2 ปี นับแต่วันที่เปิดดำเนินการ หากไม่สามารถดำเนินการได้ภายในกำหนดเวลาดังกล่าว จะถูกเพิกถอนสิทธิและประโยชน์ ยกเว้นภาษีเงินได้นิติบุคคลเป็นเวลา 1 ปี

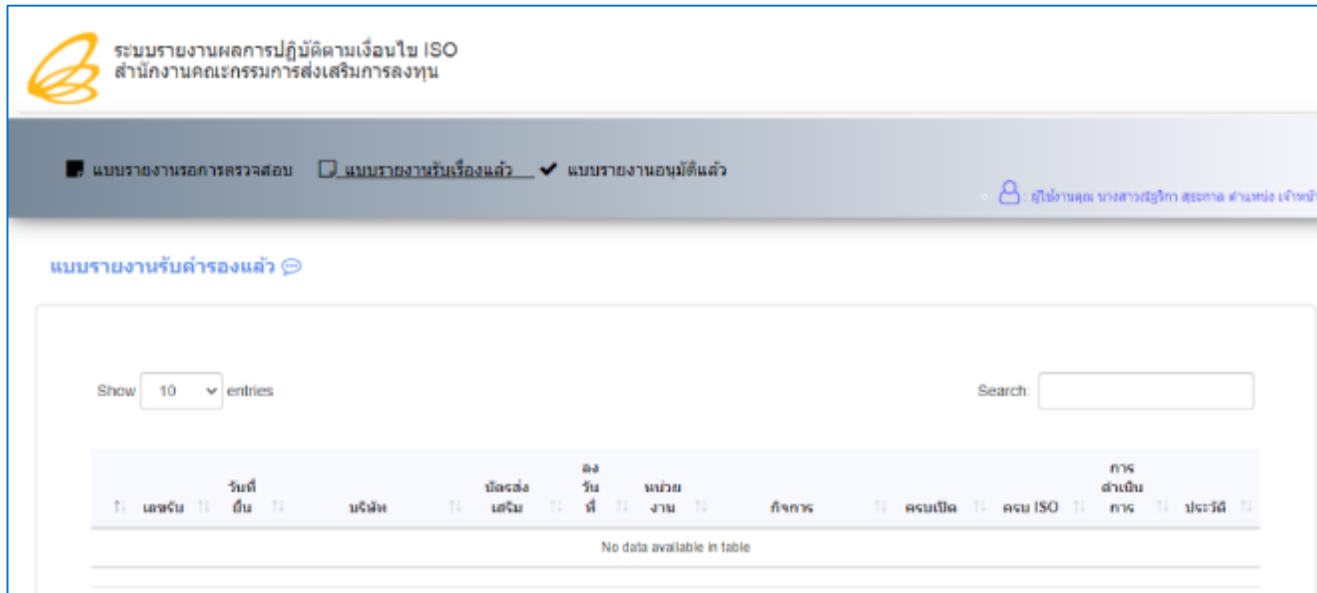

ระบบ e-ISO



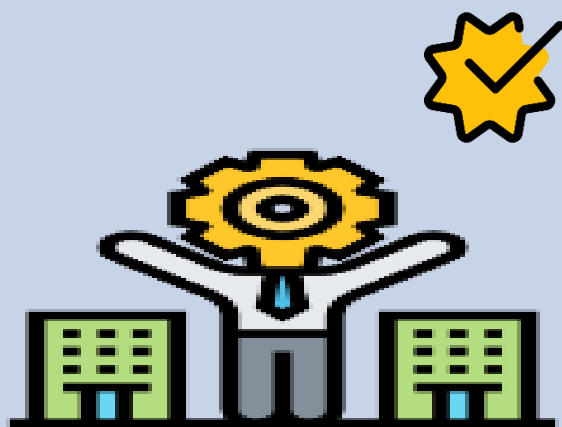

สรุปอีกครั้ง กันลืม

# Flow Chart : การตรวจเปิดดำเนินการ

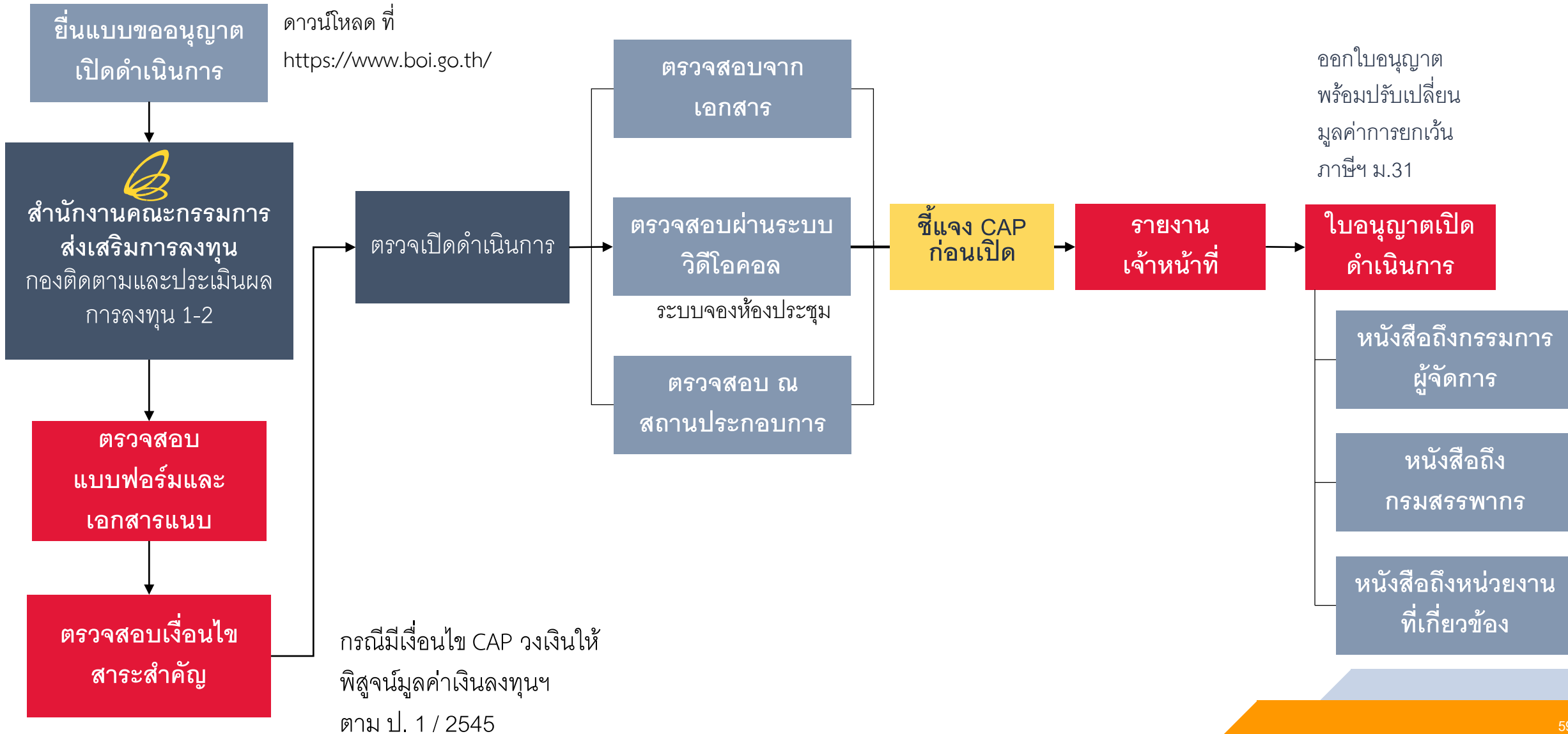



## ข้อควรระวัง: เตรียมพร้อมไว้ก่อน จะได้ไม่พลาด

1. หากจะมีการดำเนินการใดๆที่จะทำให้สาระสำคัญของโครงการเปลี่ยนแปลงก่อนครบเปิดดำเนินการ ต้องยื่นขอแก้ไขโครงการก่อนเสมอ
2. ควรจัดทำบัญชีรายรับ-รายจ่ายสำหรับกิจการที่ได้รับส่งเสริมแยกต่างหากจากกิจการส่วนอื่น
3. เก็บหลักฐาน Invoice ใบแรกไว้ ใช้เป็นหลักฐานการมีรายได้ครั้งแรกของโครงการ
4. เก็บหลักฐานใบสำคัญทางการเงิน ทั้งในส่วน เครื่องจักร ค่าก่อสร้าง ค่าเช่า เช่น ใบ Invoice ใบขนขาเข้า และสัญญาเช่า เป็นต้น
5. ต้องตรวจสอบอยู่เสมอว่าขอบข่ายของกิจการที่ได้รับส่งเสริมมีระบุอยู่ในใบ รง.4 และใบ รง.4 จะต้องอัปเดต
6. ต้องมีการเก็บข้อมูล production report เพื่อสามารถใช้อ้างอิงในการคำนวณกำลังการผลิตได้ / ใบแสดงสเปคเครื่องจักร
7. ต้องดำเนินการให้ได้รับใบอนุญาตต่างๆจากหน่วยงานที่เกี่ยวข้อง  
เช่น กรณีติดตั้ง Solar rooftop ต้องแสดงใบขนานไฟในการยื่นขอเปิดดำเนินการ เป็นต้น
8. ต้องชำระมูลค่าหุ้นทุนจดทะเบียนให้เสร็จเรียบร้อยตรงตามเงื่อนไขบัตรส่งเสริม ก่อนยื่นเปิดดำเนินการ
9. ต้องรายงานรายงานความคืบหน้าโครงการและผลการดำเนินงานประจำปี ในระบบ E-monitoring

## กองติดตามและประเมินผลการลงทุน 1

รับผิดชอบงานตรวจสอบ ติดตามและประเมินผลการลงทุนที่อยู่ในความดูแลของกองส่งเสริมการลงทุน 1 และ 2

**กองส่งเสริมการลงทุน 1**

- อุตสาหกรรมเกษตรและแปรรูปอาหาร
- อุตสาหกรรมทางการแพทย์
- อุตสาหกรรมเทคโนโลยีชีวภาพ

**กองส่งเสริมการลงทุน 2**

- อุตสาหกรรมเครื่องจักรกล
- อุตสาหกรรมยานยนต์
- อุตสาหกรรมเครื่องใช้ไฟฟ้าและอิเล็กทรอนิกส์
- อุตสาหกรรมป้องกันประเทศ

เฉพาะงานตรวจสอบ งานการใช้สิทธิยกเว้นภาษีเงินได้บุคคล งานติดตามผลการลงทุน และงานแก้ไขโครงการจากการตรวจเปิดดำเนินการ



## กองติดตามและประเมินผลการลงทุน 2

รับผิดชอบงานตรวจสอบ ติดตามและประเมินผลการลงทุนที่อยู่ในความดูแลของกองส่งเสริมการลงทุน 3 และ 4

**กองส่งเสริมการลงทุน 3**

- อุตสาหกรรมแร่ โลหะ และวัสดุ
- อุตสาหกรรมเคมีภัณฑ์และปิโตรเคมี
- อุตสาหกรรมกระดาษ
- อุตสาหกรรมพลังงาน สาธารณูปโภค และสิ่งแวดล้อม
- การพัฒนาพื้นที่อุตสาหกรรม

**กองส่งเสริมการลงทุน 4**

- อุตสาหกรรมดิจิทัล
- การพัฒนาเมืองอัจฉริยะ
- อุตสาหกรรมโลจิสติกส์
- อุตสาหกรรมบริการเฉพาะทาง
- อุตสาหกรรมการท่องเที่ยว
- อุตสาหกรรมสร้างสรรค์
- อุตสาหกรรมบริการอื่นๆ

เฉพาะงานตรวจสอบ งานการใช้สิทธิยกเว้นภาษีเงินได้บุคคล งานติดตามผลการลงทุน และงานแก้ไขโครงการจากการตรวจเปิดดำเนินการ



## ช่องทางการติดต่อ :



66 (0) 2553 8111



head@boi.go.th



BOI NEWS



@boinews



booking.boi.go.th

For More Information





**THAILAND  
BOARD OF  
INVESTMENT**

Thank you



# การใช้สิทธิและประโยชน์ ยกเว้นภาษีเงินได้นิติบุคคล (e-Tax)

วันที่ 11 พฤษภาคม 2566

โดยสำนักงานคณะกรรมการส่งเสริมการลงทุน

"สงวนสิทธิ์" ห้ามเผยแพร่ก่อนได้รับอนุญาต!





## คำถามยอดฮิต

ปีแรก ใช้สิทธิฯ ได้เต็มกำลังผลิต หรือไม่ ?

หากผลประกอบการขาดทุน ต้องยื่นขอใช้สิทธิฯ หรือไม่ ?

ได้รับสิทธิฯ ลดหย่อน (ม.35) ต้องยื่นใช้สิทธิฯ หรือไม่ ?

มาตรการปรับปรุง ต้องมีรายงานผู้สอบบัญชีหรือไม่ ?



"สงวนสิทธิ์" ห้ามเผยแพร่ก่อนได้รับอนุญาต!

# หลักการใช้สิทธิ ยกเว้นภาษี

- ยื่นผ่านระบบ e-Tax
- ยื่นทุกปีที่มีกำไรและประสงค์ขอใช้สิทธิฯ
- ปฏิบัติตามเงื่อนไขครบถ้วน
- ดำเนินการตรวจสอบ โดยผู้สอบบัญชี  
รับอนุญาต และ BOI

"สงวนสิทธิ์" ห้ามเผยแพร่ก่อนได้รับอนุญาต!

# สิ่งที่ต้องทราบ

- รายได้ BOI/NON BOI
- มูลค่าเงินลงทุนขั้นต่ำเป็นไปตามที่กำหนด
- แนวทางการเป็นส่วนค่าใช้จ่ายที่ไม่ชัดเจน
- สิทธิและประโยชน์พิเศษเพิ่มเติมจาก BOI
- วิธีการคำนวณภาษีฯ ที่จะใช้สิทธิฯ
- เอกสารประกอบการพิจารณา

"สงวนสิทธิ์" ห้ามเผยแพร่ก่อนได้รับอนุญาต!

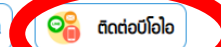
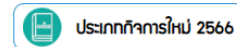

เกี่ยวกับบีไอไอ ประกาศและมาตรการส่งเสริมการลงทุน ก่อนได้รับส่งเสริม หลังได้รับส่งเสริม แบบฟอร์มและระบบออนไลน์



กองส่งเสริมการลงทุน 1



กองส่งเสริมการลงทุน 2



กองส่งเสริมการลงทุน 3



กองส่งเสริมการลงทุน 4



กองติดตามและประเมินผลการลงทุน 1



กองติดตามและประเมินผลการลงทุน 2

“สงวนสิทธิ์” ห้ามเผยแพร่ก่อนได้รับอนุญาต!

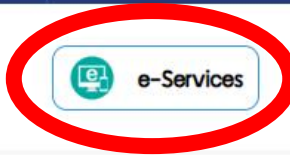

ประเภทกิจการใหม่ 2566

FAQ

ติดต่อบีโอไอ

เกี่ยวกับบีโอไอ

ประกาศและมาตรการส่งเสริมการลงทุน

ก่อนได้รับส่งเสริม

หลังได้รับส่งเสริม

แบบฟอร์มและระบบออนไลน์



Digitalization is driving  
Thailand's success.

e-Services

ระบบส่งจดหมาย/เอกสาร สำหรับผู้ติดต่อ BOI (E-SUBMISSION)  
 ระยะเวลาขงัดฤดบ ส่งเอกสารได้ไม่เกิน 15 หน้า



view more

E-INVESTMENT PROMOTION (BOI APPLICATION)



view more

SMART VISA



view more

ระบบการขออนุญาตถือกรรมสิทธิ์ที่ดินออนไลน์ (E-LAND)



view more

ระบบตรวจสอบสถานะภาพเอกสารทาง INTERNET (DOC TRACKING)



view more

ระบบขอรับรหัสผ่านใหม่



view more

ระบบอิเล็กทรอนิกส์สำหรับงานสิทธิ์ประโยชน์ด้านเครื่องจักร (EMT)



view more

ระบบฐานข้อมูล RMTS ONLINE



view more

ระบบงานบัตรส่งเสริม (PROMOTION CERTIFICATE SYSTEM)



view more

SINGLE WINDOW Visa and Work Permit System (E-EXPERT SYSTEM เต็ม)



view more

ระบบขยายเวลาเข้าขงัดฤดบ และขงัดฤดบเป็นตามมาตรา 36 (ONLINE)



view more

ระบบการขอใช้สิทธิและประโยชน์กเว้นภาษีเงินได้นิติบุคคลผ่านระบบอิเล็กทรอนิกส์ (E-TAX)



view more

ระบบแจ้งผลการดำเนินการและ  
ความคืบหน้าโครงการ (E-  
MONITORING)  
ระบบรายงานผลการดำเนิน  
งาน (ตส.310)



view more

จัดหาผู้ผลิตชิ้นส่วนและหาผู้  
ร่วมทุน (SOURCING AND  
JOINT VENTURE)



view more

ระบบรายงานผลการปฏิบัติ  
ตามเงื่อนไข ISO



view more

ระบบการขอขยายเวลาเปิด  
ดำเนินการเพียงอย่างเดียว  
(E-EXTENSION)



view more

ระบบนัดหมายเพื่อขอรับคำ  
ปรึกษา BOI (IN-PERSON  
CLINIC AND ONLINE  
CLINIC)

**E-BOOKING**



view more

**17 บริการ  
ผ่านรูปแบบ online**

“สงวนสิทธิ์” ห้ามเผยแพร่ก่อนได้รับอนุญาต!



## สรุปสิทธิและประโยชน์



สิทธิและประโยชน์  
ทาง**ภาษีอากร**

สิทธิและประโยชน์ที่  
**ไม่เกี่ยวข้องกับภาษีอากร**



“สงวนสิทธิ์” ห้ามเผยแพร่ก่อนได้รับอนุญาต!

# สิทธิและประโยชน์ ที่ไม่เกี่ยวกับภาษีอากร

NON-TAX INCENTIVES



การนำเข้าช่างฝีมือต่างชาติ  
(ม.24 ม.25 ม.26)



การถือกรรมสิทธิ์ที่ดิน  
(ม.27)



การส่งออกเงินตรา  
ต่างประเทศ (ม.37)

"สงวนสิทธิ์" ห้ามเผยแพร่ก่อนได้รับอนุญาต!

# สิทธิและประโยชน์ ทางภาษีอากร

TAX INCENTIVES



ยกเว้น/ลดหย่อน  
ภาษีเงินได้นิติบุคคล  
(ม.31 ม.34 ม.35)



ยกเว้น/ลดหย่อน  
อากรขาเข้าเครื่องจักร  
(ม.28 ม.29)

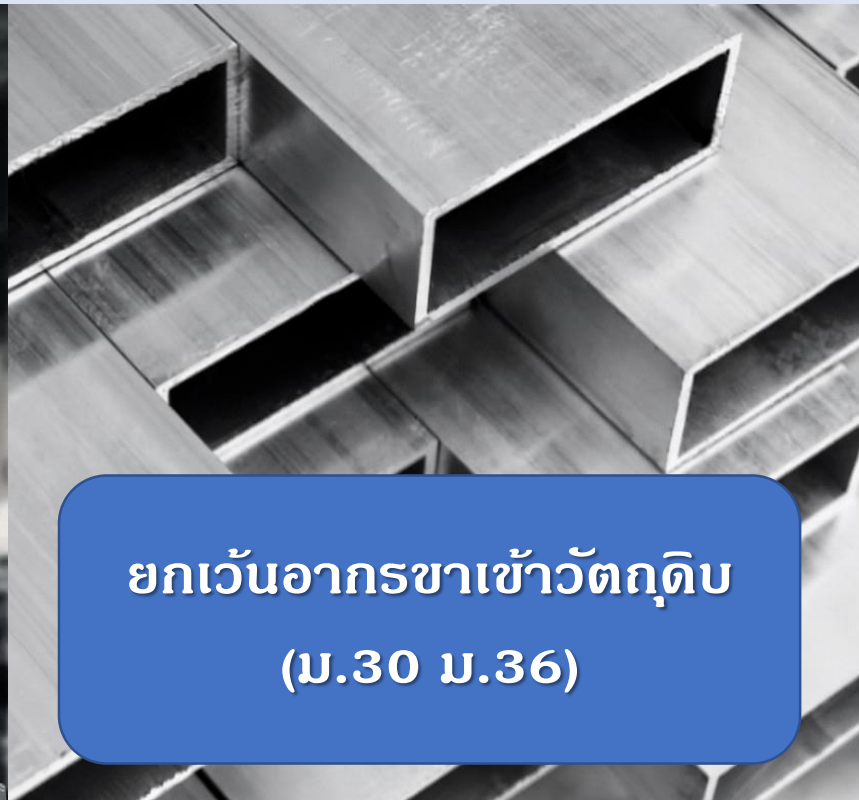

ยกเว้นอากรขาเข้าวัตถุดิบ  
(ม.30 ม.36)

# ลักษณะของสิทธิและประโยชน์



TAX

- ภาษีเงินได้นิติบุคคล “ **ขยายไม่ได้** ”
- อนุกรมวิธานเข้าเครื่องจักร “ **ขยายได้แต่มีระยะเวลาสิ้นสุด** ”  
(ยกเว้นบางประเภทกิจการ)
- อนุกรมวิธานเข้าวัตถุดิบ “ **ขยายได้ตลอด** ”



NON-TAX

- ไม่มีกำหนดระยะเวลาสิ้นสุด

“สงวนสิทธิ์” ห้ามเผยแพร่ก่อนได้รับอนุญาต!

# ตัวอย่างสิทธิและประโยชน์ที่ได้รับ

ช่างฝีมือ

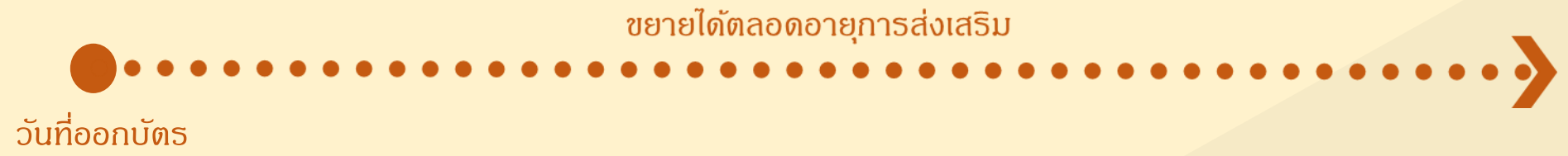

วัตถุดิบ

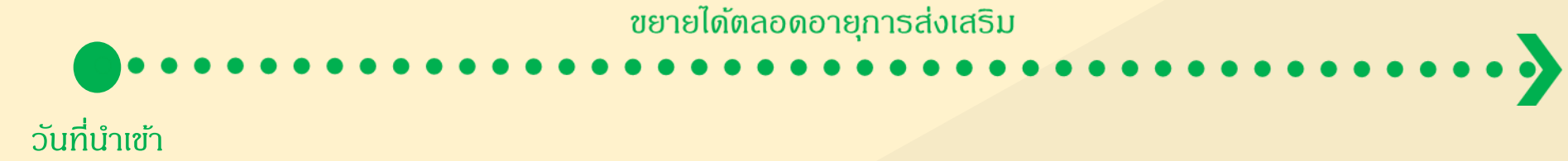

เครื่องจักร

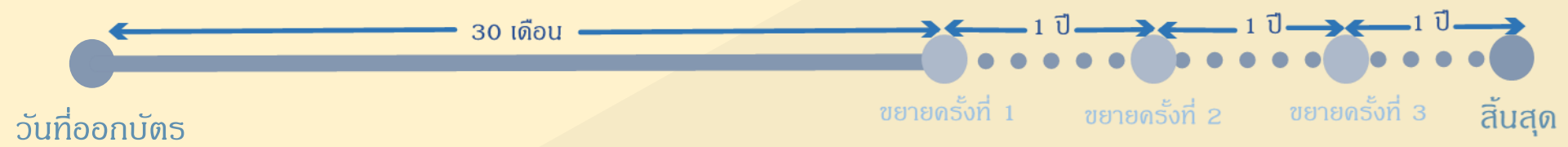

สิทธิ ยกเว้นภาษี

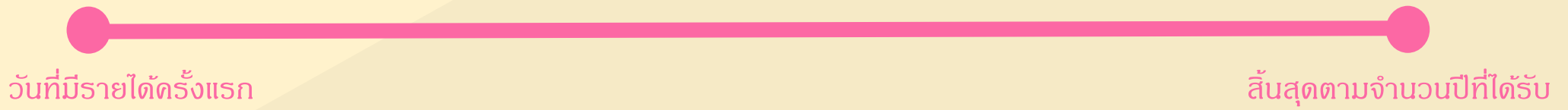

ลดหย่อนภาษี

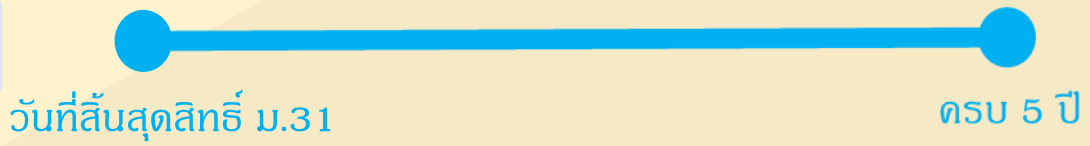

หักค่าใช้จ่ายเพิ่ม (ม.35)

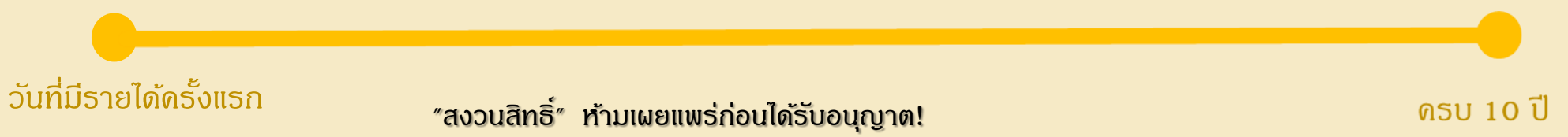

# Q : สิทธิและประโยชน์ทางภาษีเริ่มนับเมื่อไร?

## ANSWER :

- ภาษีเงินได้นิติบุคคล

มาตรการปกติ : นับจากวันที่เริ่มมีรายได้

มาตรการพิเศษ : นับวันถัดจากวันที่ออกบัตร

- อากรขาเข้าเครื่องจักร “ภายใน ... เดือนนับจากวันออกบัตร”
- อากรขาเข้าวัตถุดิบ “นับจากวันที่นำเข้าครั้งแรก”



TAX

“สงวนสิทธิ์” ห้ามเผยแพร่ก่อนได้รับอนุญาต!



# ภาพรวมส่งเสริมการลงทุน



แจ้ง+ตอบรับมติ

สิ้นสุดระยะเวลา  
นำเข้าเครื่องจักร

ขยายเปิด (ถ้ามี)

ขอยุติกิจการ  
(ถ้ามี)



เริ่มนับสิทธิฯ ม.31 !

ระยะเวลา 3 ปี

ระยะเวลา 2 ปี

จะต้องรายงานความคืบหน้าปีละ 2 ครั้ง

จะต้องรายงานผลการดำเนินงานปีละครั้ง ทุกเดือนกรกฎาคม

"สงวนสิทธิ์" ห้ามเผยแพร่ก่อนได้รับอนุญาต!

# รูปแบบของการส่งเสริมการลงทุน

## มาตรการปกติ

มีการลงทุนใหม่ในส่วนของ  
การผลิต/บริการ

มูลค่าภาษีเงินได้นิติบุคคลที่ได้รับยกเว้น  
กำหนดจากการลงทุน ในส่วนของ  
โครงการผลิต/บริการ

ยกเว้นภาษีฯ จากรายได้ของ  
การผลิต/บริการตามบัตรส่งเสริม

ม. 31 เริ่มจากวันที่มีรายได้ครั้งแรก  
ของโครงการที่ได้รับส่งเสริม

## มาตรการพิเศษ

มีการลงทุนใหม่ ในส่วนของ  
การปรับปรุง

มูลค่าภาษีฯ ที่ได้รับยกเว้นกำหนด  
จากการลงทุนเพื่อปรับปรุง  
**ร้อยละ 50/100/200**

ยกเว้นภาษีฯ จากรายได้ของ  
การผลิต/บริการตามบัตรส่งเสริม

ม. 31 เริ่มนับวันถัดจากวันที่ออกบัตร

“สงวนสิทธิ์” ห้ามเผยแพร่ก่อนได้รับอนุญาต!

# NOTE :

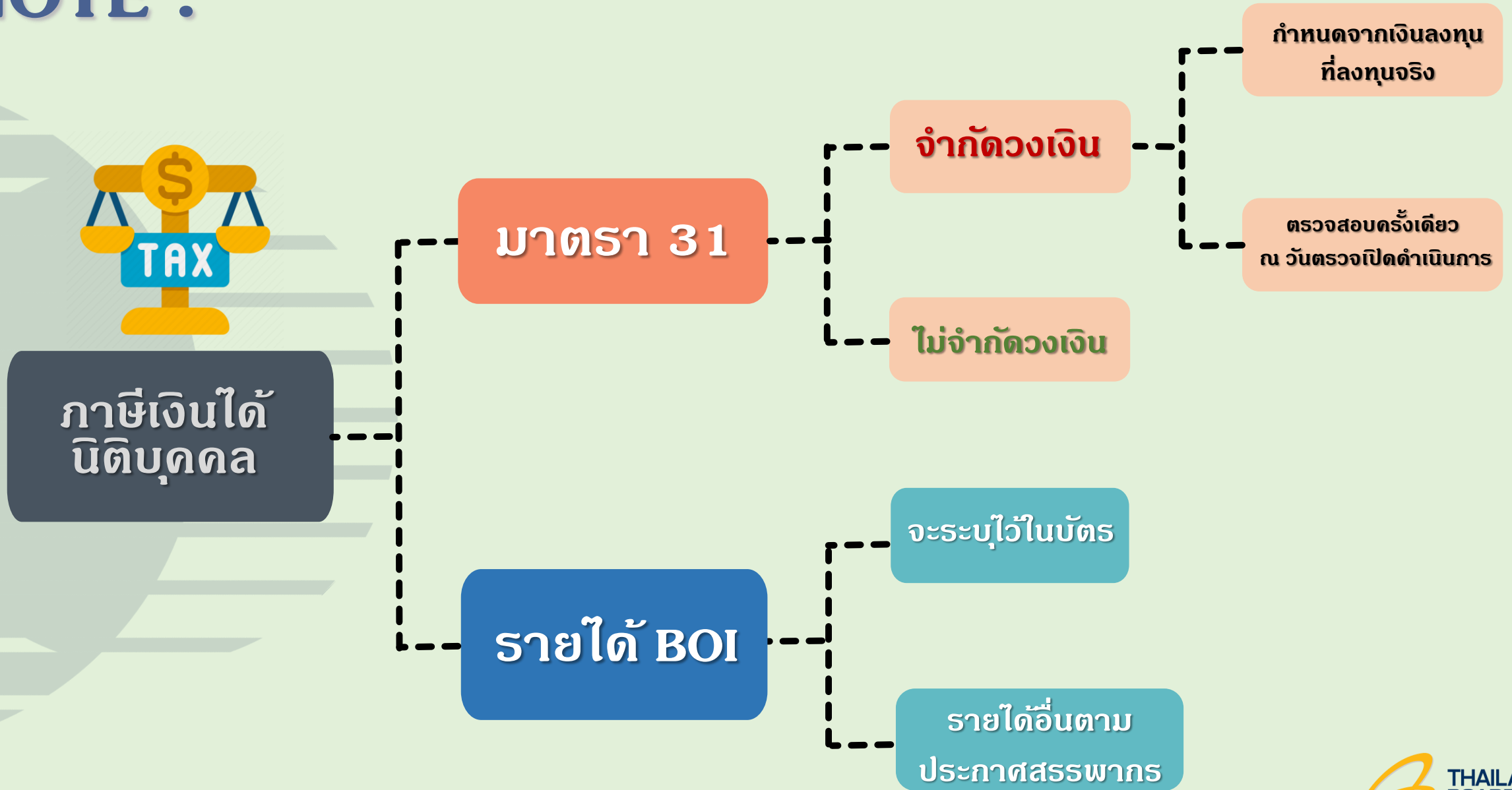

"สงวนสิทธิ์" ห้ามเผยแพร่ก่อนได้รับอนุญาต!





## รายได้ ที่ได้รับการยกเว้น ภาษีเงินได้นิติบุคคล

จาก ประกาศกรมสรรพากร เรื่อง การคำนวณกำไรสุทธิ-ขาดทุนสุทธิของบริษัทที่ได้รับการส่งเสริม  
การลงทุน ลงวันที่ 5 กุมภาพันธ์ 2530



# รายได้ ที่ได้รับการยกเว้น ภาษีเงินได้นิติบุคคล

จาก ประกาศกรมสรรพากร เรื่อง การคำนวณกำไรสุทธิ-ขาดทุนสุทธิของบริษัทที่ได้รับการส่งเสริม  
การลงทุน ลงวันที่ 5 กุมภาพันธ์ 2530

1

**การจำหน่ายผลิตภัณฑ์/  
บริการตามทีระบุในบัตร**

จะต้องไม่เกินปริมาณที่กำหนด

2

3

4



# รายได้ ที่ได้รับการยกเว้น ภาษีเงินได้นิติบุคคล

จาก ประกาศกรมสรรพากร เรื่อง การคำนวณกำไรสุทธิ-ขาดทุนสุทธิของบริษัทที่ได้รับการส่งเสริม  
การลงทุน ลงวันที่ 5 กุมภาพันธ์ 2530

1

2

จากการจำหน่ายผลพลอยได้  
และสินค้ากิ่งสำเร็จรูป

ตามชนิดและปริมาณที่กำหนด

3

4



# รายได้ ที่ได้รับการยกเว้น ภาษีเงินได้นิติบุคคล

จาก ประกาศกรมสรรพากร เรื่อง การคำนวณกำไรสุทธิ-ขาดทุนสุทธิของบริษัทที่ได้รับการส่งเสริม  
การลงทุน ลงวันที่ 5 กุมภาพันธ์ 2530

1

2

3

## รายได้จากการขายเครื่องจักร อุปกรณ์ทรัพย์สิน

- ใช้ในกิจการ ที่ได้รับการส่งเสริม เท่านั้น
- ทมดสภาพ ไม่เหมาะสมที่จะใช้งาน
- ไม่รวม เครื่องใช้ เครื่องตกแต่งสำนักงาน ที่ดิน

4



# รายได้ ที่ได้รับการยกเว้น ภาษีเงินได้นิติบุคคล

จาก ประกาศกรมสรรพากร เรื่อง การคำนวณกำไรสุทธิ-ขาดทุนสุทธิของบริษัทที่ได้รับการส่งเสริม  
การลงทุน ลงวันที่ 5 กุมภาพันธ์ 2530

1

2

3

4

## รายได้อื่น

- ดอกเบี้ยที่เกิดจากบัญชีสะสมทรัพย์และไม่เกิน 2% ของรายได้กิจการที่ได้รับการส่งเสริม
- เงินชดเชยภาษีอากร
- กำไรจากการปริวรรตเงินตราต่างประเทศที่เกิดจาก ธุรกิจที่เกี่ยวข้องโดยตรงกับกิจการที่ได้รับการส่งเสริม

# การเฉลี่ยรายได้/รายจ่าย

ต้องแยกรายได้  
รายจ่าย  
ระหว่างกันให้ชัดเจน

กรณี แยกไม่ได้

1

รายได้/ผลิตภัณฑ์เดียวกัน

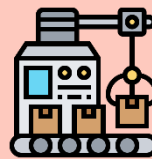

แบ่งตามความสามารถของ  
เครื่องจักรที่ติดตั้งและผลิตจริง

2

รายจ่ายแยกไม่ได้/ไม่มีเกณฑ์เฉลี่ยอื่น



เฉลี่ยตามสัดส่วนรายได้ของแต่ละ  
กิจการ เช่น เงินเดือนผู้บริหาร

“สงวนสิทธิ์” ห้ามเผยแพร่ก่อนได้รับอนุญาต!

## วันที่เริ่มมีรายได้จากกิจการที่ได้รับส่งเสริมการลงทุน

- START** วันที่เริ่มใช้สิทธิและประโยชน์ในการยกเว้นภาษีเงินได้นิติบุคคล
- START** ถือเป็นวันที่โครงการนั้นมีรายได้จากการขายสินค้าที่ผลิตหรือให้บริการจากโครงการที่ได้รับการส่งเสริม

รับรู้รายได้ครั้งแรกของโครงการตามหลัก**เกณฑ์สิทธิ**

(ม.65 แห่งประมวลรัษฎากร)

“สงวนสิทธิ์” ห้ามเผยแพร่ก่อนได้รับอนุญาต!

# วันเริ่มมีรายได้จากกิจการที่ได้รับส่งเสริมการลงทุน

- ✚ วันที่เริ่มใช้สิทธิต้องไม่ก่อนวันที่ได้รับอนุมัติตามที่ระบุไว้ในบัตรส่งเสริม
- ✚ การนับจำนวนปีที่ได้รับสิทธิและประโยชน์ให้นับตั้งแต่ “วันที่เริ่มมีรายได้” จนครบกำหนดระยะเวลาที่กำหนดไว้ในบัตรส่งเสริมโดยนับวันชนวัน

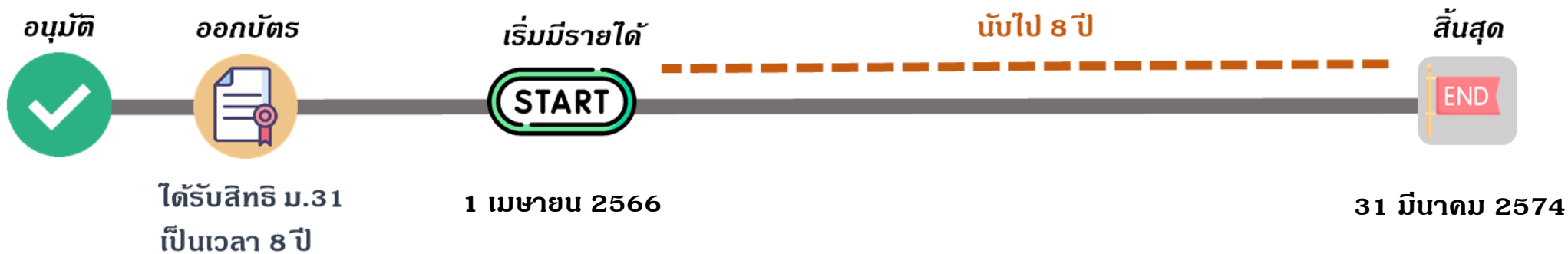

“สงวนสิทธิ์” ห้ามเผยแพร่ก่อนได้รับอนุญาต!



# ผลการเริ่มของรายได้

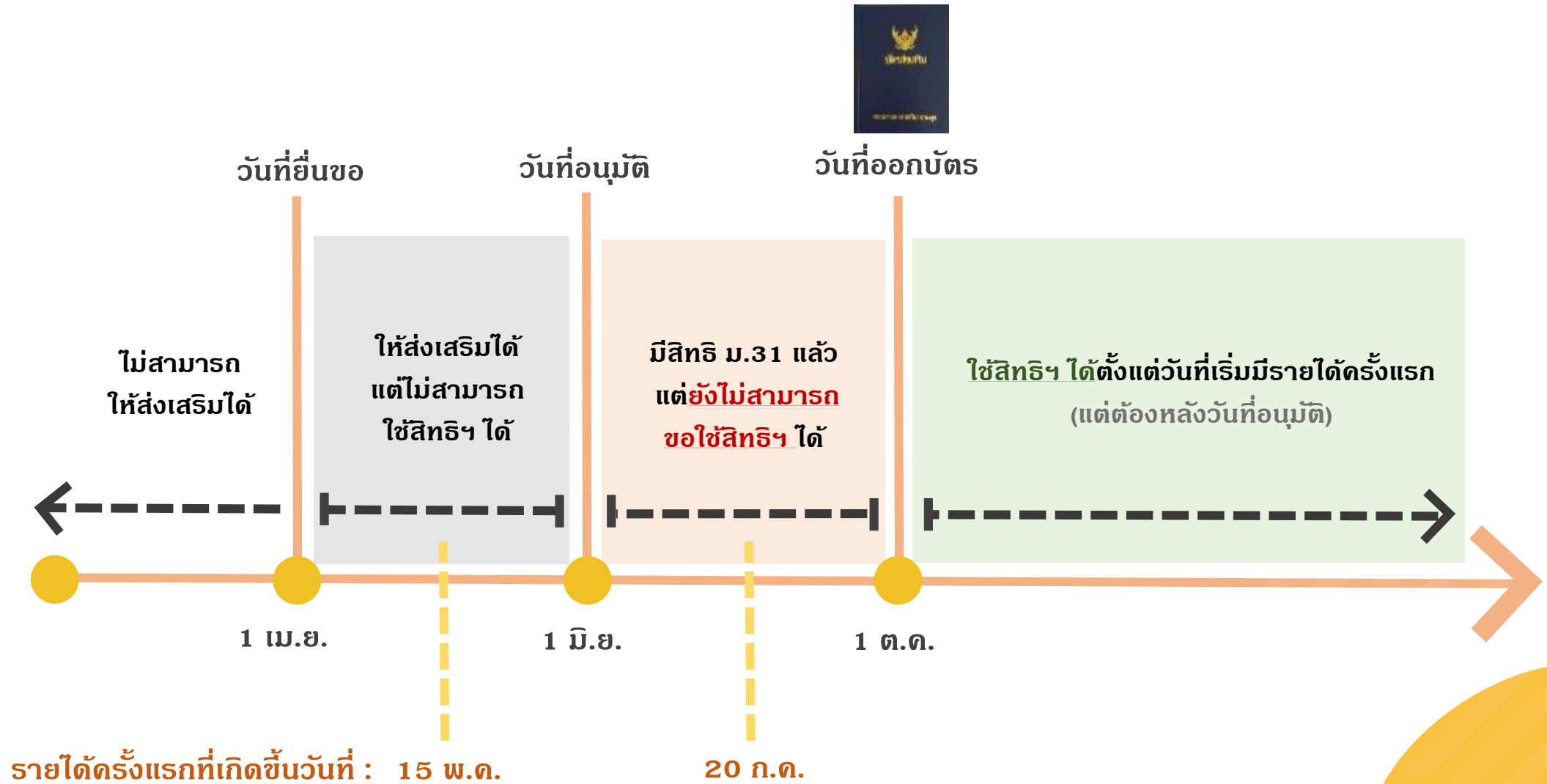

“สงวนสิทธิ” ห้ามเผยแพร่ก่อนได้รับอนุญาต!

## ตัวอย่าง : รายได้ที่ใช้สิทธิฯ ต้องไม่เกินที่ระบุในบัตร

- กำลังผลิตที่ระบุในบัตรส่งเสริม **1,200 ตัน/ปี**
- ได้สิทธิ ม.31 เป็นเวลา **3 ปี**
- เริ่มมีรายได้ **1 เมษายน 2565**
- รอบบัญชี เริ่มวันที่ 1 มกราคม สิ้นสุด 31 ธันวาคม

- ✘ ปีภาษี 2565 ขายได้ 1,500 ตัน ใช้สิทธิฯได้ไม่เกิน 1,200 ตัน ตามบัตร ?
- ✓ ปีภาษี 2566 - 2567 ขายได้ 1,200 ตัน ใช้สิทธิฯได้ไม่เกิน 1,200 ตัน ?
- 💣 ปีภาษี 2568 ใช้สิทธิฯได้กี่ตัน ?

“สงวนสิทธิ” ห้ามเผยแพร่ก่อนได้รับอนุญาต!

## ตัวอย่าง : กรณีมีการขอแก้ไขโครงการระหว่างปี/เปิดดำเนินการระหว่างปี

- เดิมบริษัทฯ มีกำลังผลิตตามบัตรส่งเสริม **1,200** ชิ้น/ปี
- เมื่อวันที่ 1 เมษายน 2565 ได้มายื่นขอแก้ไขกำลังผลิตเป็น **2,400** ชิ้น/ปี

**คำถาม :** กำลังผลิตที่สามารถใช้สิทธิฯ มาตรา 31 ในรอบปี **2565** เป็นจำนวนเท่าใด ?

	1 ม.ค. – 31 มี.ค. 2565 (3 เดือน)	1 เม.ย. – 31 ธ.ค. 2565 (9 เดือน)
กำลังผลิตตามบัตรส่งเสริม	1,200 ชิ้น/ปี	2,400 ชิ้น/ปี
กำลังผลิตตามที่สามารถใช้สิทธิฯ ได้สูงสุดในปี 2565	$\frac{(1,200 \times 3)}{12} + \frac{(2,400 \times 9)}{12} = 2,100 \text{ ชิ้น/ปี}$	

“สงวนสิทธิ์” ห้ามเผยแพร่ก่อนได้รับอนุญาต!

## สิทธิและประโยชน์ มาตรา 34 (เงินปันผล)



**เงินปันผล**จากกิจการที่ได้รับส่งเสริมการลงทุน  
ที่ได้รับสิทธิมาตรา 31 ให้ได้รับยกเว้น ไม่ต้อง  
คำนวณเพื่อเสียภาษีเงินได้ตลอดระยะเวลาที่ได้รับ  
สิทธิมาตรา 31

**Q :** เงินปันผลที่ได้รับยกเว้นตามมาตรา 34  
จะต้องจ่ายภายในเมื่อไร?

**A :** จ่ายได้ถึง 6 เดือนนับตั้งแต่พ้นระยะเวลาที่ได้รับ  
สิทธิยกเว้นมาตรา 31

“สงวนสิทธิ์” ห้ามเผยแพร่ก่อนได้รับอนุญาต!

# ประกาศ BOI

## เกี่ยวกับการขอใช้สิทธิฯ ยกเว้นภาษีเงินได้นิติบุคคล

<p>ป. 4/2544</p> <p>เรื่อง กำหนดวิธีการ รายงานผล การดำเนินงาน ก่อนใช้ (บริษัท)</p>	<p>ป. 12/2544</p> <p>เรื่อง การกำหนด สัดส่วน หลักเกณฑ์ และวิธีการ คำนวณ (มีปัญหา ลกท. ชี้ขาด)</p>	<p>ป. 1/2545</p> <p>เรื่อง การกำหนด ความหมาย รายการ เงินลงทุน (CAP)</p>	<p>ป. 2/2559 (เดิม) ป.5/2544</p> <p>หลักเกณฑ์ และวิธีการ ตรวจสอบ โครงการที่ ได้รับส่งเสริม การลงทุน (ผู้สอบบัญชี)</p>	<p>ป. 3/2559</p> <p>e-Tax</p>	<p>ป.9/2559</p> <p>แนวทาง คำนวณ กำไร ขาดทุน</p>	<p>ป.3/2564</p> <p>เงื่อนไข สำหรับกิจการ ที่ได้รับยกเว้น หรือลดหย่อน CIT</p>
--------------------------------------------------------------------------------------------------------	-------------------------------------------------------------------------------------------------------------------------------	---------------------------------------------------------------------------------------------	-------------------------------------------------------------------------------------------------------------------------------------------------------	-------------------------------	-------------------------------------------------------------	----------------------------------------------------------------------------------------------

“สงวนสิทธิ” ห้ามเผยแพร่ก่อนได้รับอนุญาต!

ระบบการขอใช้สิทธิและประโยชน์  
ยกเว้นภาษีเงินได้นิติบุคคล  
ผ่านระบบอิเล็กทรอนิกส์ (e-Tax)



“สงวนสิทธิ์” ห้ามเผยแพร่ก่อนได้รับอนุญาต!

# ขั้นตอนที่บริษัทต้องดำเนินการ



บริษัทกรอกข้อมูล และพิมพ์แบบคำขอใช้สิทธิยกเว้นภาษีในระบบ e-TAX



กรอกความเห็นของผู้สอบบัญชี + แนบไฟล์ลงระบบ e-TAX



ภายใน **120 วัน**  
นับแต่วันสิ้นรอบบัญชี

บริษัทส่งคำขอเข้าระบบ e-TAX เจ้าหน้าที่ BOI รับคำขอและพิจารณา



ภายใน **150 วัน**  
นับแต่วันสิ้นรอบบัญชี

เมื่อได้รับอนุมัติแล้ว บริษัทยื่น ภ.ง.ด.50 ส่งไปยังสรรพากร

“สงวนสิทธิ์” ห้ามเผยแพร่ก่อนได้รับอนุญาต!

# Login เข้าสู่ระบบ (ฝั่งบริษัท)



ระบบการขอใช้สิทธิและประโยชน์ยกเว้นภาษีเงินได้นิติบุคคลผ่านระบบอิเล็กทรอนิกส์ (e-tax)  
สำนักงานคณะกรรมการส่งเสริมการลงทุน

Sign in

**คู่มือการใช้งาน**

ลงทะเบียน

กรุณาอ่านเพื่อทำความเข้าใจ!

**โปรดทราบ :** ผู้ยื่นคำขอรับการส่งเสริมตั้งแต่วันที่ 1 กันยายน 2564 และได้รับสิทธิประโยชน์ทางภาษีเงินได้นิติบุคคล



**ประกาศ :** เนื่องจากวิกฤติเชื้อไวรัส COVID - 19  
สำนักงานได้เปิดให้สามารถดาวน์โหลดหนังสืออนุมัติให้ใช้สิทธิของบริษัทได้ชั่วคราว  
โดยสามารถเข้าไปที่เรื่องและกดปุ่ม ดูเอกสาร ในหัวข้อ เอกสารการพิจารณา เพื่อดาวน์โหลด  
\*ทั้งนี้ หากอยู่ในสถานะ ดำเนินการเสร็จสิ้นแล้ว ไม่พบหัวข้อดังกล่าวอาจอยู่ในระหว่างอัปเดตเอกสาร หรือให้ติดต่อเจ้าหน้าที่ธุรการกองติดตามเพื่อติดตามงาน

Line Open Chat

สแกนสอบถามแนวทางการกรอกข้อมูล  
กองติดตามและประเมินผลการลงทุน 1



กองติดตามและประเมินผลการลงทุน 2



“สงวนสิทธิ์” ห้ามเผยแพร่ก่อนได้รับอนุญาต!





ระบบการขอใช้สิทธิและประโยชน์ยกเว้นภาษีเงินได้นิติบุคคลผ่านระบบอิเล็กทรอนิกส์ (e-tax)

สำนักงานคณะกรรมการส่งเสริมการลงทุน

**เพื่ออำนวยความสะดวกให้แก่ผู้ได้รับส่งเสริมการลงทุน ท่านสามารถยื่นขอใช้สิทธิและประโยชน์ยกเว้นภาษีเงินได้นิติบุคคล สำหรับมาตรการปรับปรุงประสิทธิภาพการผลิตได้ ผ่านช่องทางระบบ e-TAX ตั้งแต่วันที่ 1 สิงหาคม 2564 เป็นต้นไป**



ฟอร์มตัวชี้วัด (ฟอร์มข้อมูลผลการดำเนินการตามตัวชี้วัด ทุกแบบ) (ดาวน์โหลด Form รวม)

- ด้านการประหยัดพลังงาน (แบบข้อมูลผลการดำเนินการตามตัวชี้วัด แบบ A) (ดาวน์โหลด Form A) \*แนะนำ Download ผ่าน Browser Firefox
- ด้านการนำพลังงานทดแทนมาใช้ในกิจการ (แบบข้อมูลผลการดำเนินการตามตัวชี้วัด แบบ B) (ดาวน์โหลด Form B) \*แนะนำ Download ผ่าน Browser Firefox
- ด้านการลดผลกระทบต่อสิ่งแวดล้อม (แบบข้อมูลผลการดำเนินการตามตัวชี้วัด แบบ C) (ดาวน์โหลด Form C) \*แนะนำ Download ผ่าน Browser Firefox
- ด้านการปรับเปลี่ยนเครื่องจักรเพื่อเพิ่มประสิทธิภาพการผลิต (แบบข้อมูลผลการดำเนินการตามตัวชี้วัด แบบ D) (ดาวน์โหลด Form D) \*แนะนำ Download ผ่าน Browser Firefox
- ด้านการวิจัย พัฒนา และออกแบบทางวิศวกรรมเพื่อปรับปรุงประสิทธิภาพ (แบบข้อมูลผลการดำเนินการตามตัวชี้วัด แบบ E) (ดาวน์โหลด Form E) \*แนะนำ Download ผ่าน Browser Firefox
- ด้านอื่น ๆ โปรดจัดทำเป็นเอกสารแนบเพิ่มเติม



**แบบข้อมูลผลการ  
ดำเนินการตามตัวชี้วัด  
สำหรับมาตรการ  
ยกระดับอุตสาหกรรม**

ประกาศ สกท. ที่ ป.3/2564 ลงวันที่ 2 สิงหาคม 2564 เรื่อง กำหนดเงื่อนไขการส่งเสริมการลงทุนสำหรับกิจการที่ได้รับสิทธิและประโยชน์ยกเว้นหรือลดหย่อนภาษีเงินได้นิติบุคคล (ดาวน์โหลด)

แบบสำรวจความพึงพอใจในการใช้งานระบบ e-tax (คลิกที่นี่)

**\*\*\*การเข้าใช้งานในระบบนี้ให้ใช้ username และ password เดียวกับรายงานผลการดำเนินงาน และรายงานความคืบหน้าของโครงการ\*\*\***

หากท่านไม่มี username และ password (คลิกที่นี่) โดย E-Mail ที่ระบุต้องเป็น E-Mail ที่ใช้ในการขอการส่งเสริม ระบบจะส่ง Link Reset รหัสผ่านไปยัง E-Mail นั้น หากจำ E-Mail ไม่ได้ กรุณาคลิกที่ปุ่มลงทะเบียน E-Mail ใหม่ เพื่อกรอกฟอร์มขอรับรหัสผ่านใหม่

**กรณีที่มีปัญหาเกี่ยวกับการกรอกข้อมูลหรือการแก้ไขข้อมูลในระบบ (อีเมลและเบอร์ติดต่อ)**

กองติดตามและประเมินผลการลงทุน 1 (ดูแล กองส่งเสริมการลงทุน 1 และกองส่งเสริมการลงทุน 2 ) Add Line: <https://lin.ee/ZrutYbr>

- คุณพัชรพรรณ เรียนทัพ โทร. 02-553-8111 ต่อ 6150 อีเมล patchareephan@boi.go.th
- คุณเบ็ทมาภรณ์ คุ่มกัน โทร. 02-553-8111 ต่อ 6152 อีเมล pattamaphon@boi.go.th
- คุณจิราภรณ์ เขี่ยมสถาน โทร. 02-553-8111 ต่อ 6117 อีเมล jiraporn.c@boi.go.th

กองติดตามและประเมินผลการลงทุน 2 (ดูแล กองส่งเสริมการลงทุน 3, กองส่งเสริมการลงทุน 4 และกองบริหารการลงทุน 5 (เดิม)) Add Line: <https://lin.ee/RUCvidq>

- คุณณัฐชยา จันทรีย์วงศ์ โทร. 02-553-8111 ต่อ 8429 อีเมล natchaya@boi.go.th
- คุณเข็มภพร ประสิทธิ์ไพศาล โทร. 02-553-8111 ต่อ 8422 อีเมล timporn@boi.go.th
- คุณภัทรธร ชวนะคุรุ โทร. 02-553-8111 ต่อ 8419 อีเมล pathratorn@boi.go.th
- คุณศิริลักษณ์ สุวรรณกุล โทร. 02-553-8111 ต่อ 6185 อีเมล siriluk@boi.go.th

กรณีที่มีปัญหาเกี่ยวกับการใช้งานระบบ (ด้านเทคนิค) ศูนย์เทคโนโลยีสารสนเทศและการสื่อสาร - นายปองพล รอดสวัสดิ์ โทร 02-553-8111 ต่อ 8395 อีเมล pongpon@boi.go.th

**“สงวนสิทธิ์” ห้ามเผยแพร่ก่อนได้รับอนุญาต!**

THAILAND  
BOARD OF  
INVESTMENT

ท่านยังไม่ได้ให้ความยินยอมให้เชื่อมโยงข้อมูลแบบ ภ.ง.ด. จากกรมสรรพากร ตามประกาศ สกท. ที่ ป.3/2564

กรุณาให้ความยินยอมผ่านเว็บไซต์ <https://rdconsent.rd.go.th/> แล้วจึงเข้าใช้งานระบบ e-Tax อีกครั้ง

“สงวนสิทธิ์” ห้ามเผยแพร่ก่อนได้รับอนุญาต!

# 1. เมื่อเข้าสู่ระบบแล้ว คลิกที่ แบบคำขอใช้สิทธิฯ

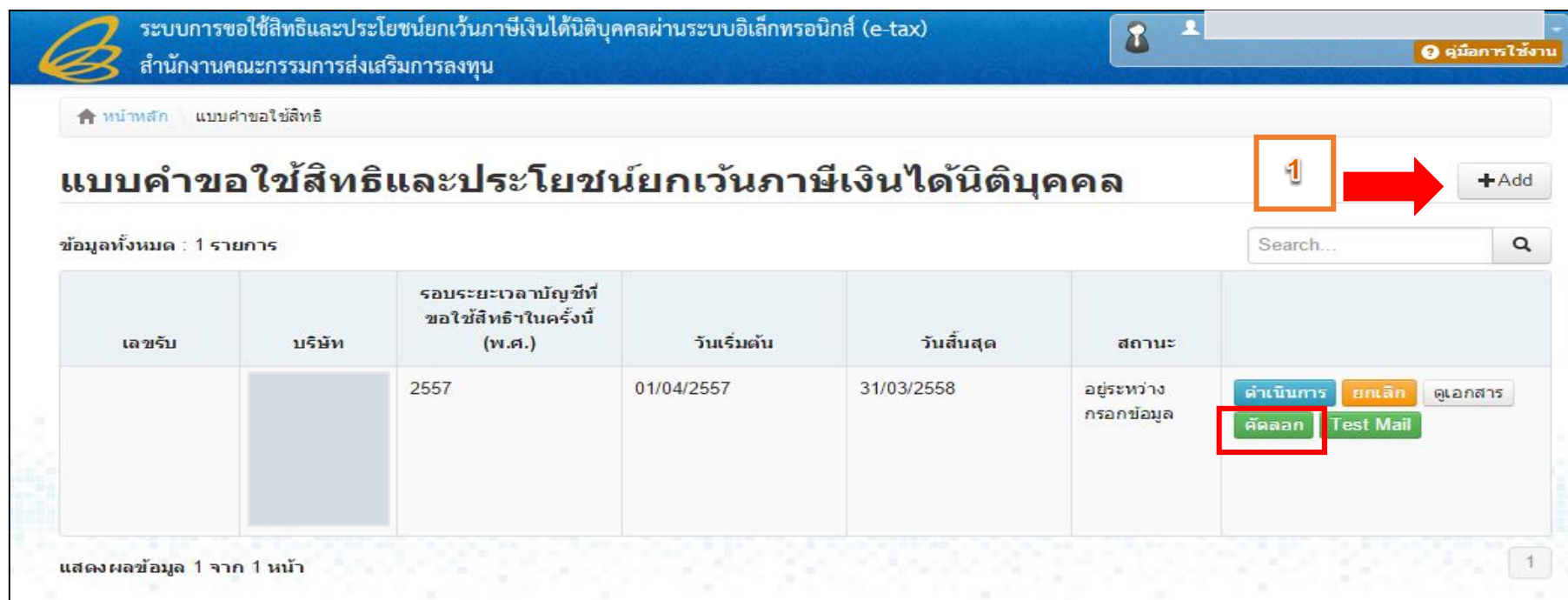
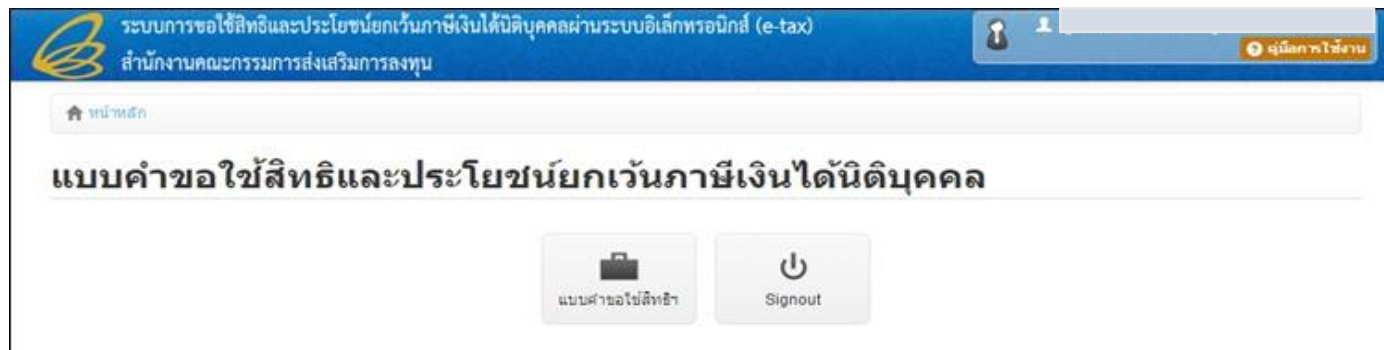

“สงวนสิทธิ์” ห้ามเผยแพร่ก่อนได้รับอนุญาต!

# ตัวอย่าง รอบบัญชี 1 เมษายน 2565 – 31 มีนาคม 2566 ให้กรอกเป็นรอบปี 2565

Popup windows | อี-สิทธิและประโยชน์ยกเว้นภาษีเงินได้นิติบุคคลผ่านระบบอิเล็กทรอนิกส์ (e-tax) | หน้าแรก | เข้าสู่ระบบ | ติดต่อเรา

## แบบคำขอใช้สิทธิและประโยชน์ยกเว้นภาษีเงินได้นิติบุคคล

**รอบปีบัญชี**

บริษัท **บริษัท มี โอ ไอ จำกัด**

รอบปีบัญชีที่ขอใช้สิทธิในครั้งนี้ (พ.ศ.) **2** **2565** กรณีรอบระยะเวลาบัญชีไม่ตรงตามปฏิทินให้กรอกปีเริ่มต้น เช่น รอบปีบัญชี 1 เม.ย. 2557 - 31 มี.ค. 2558 ให้กรอก 2557 ในช่องนี้

วันเริ่มต้น \* **1 มกราคม**

วันสิ้นสุด \* **31 ธันวาคม**

**คำแนะนำ**

- ในกรณีที่บริษัทฯ ได้รับบัตรส่งเสริมมากกว่า 1 บัตรและมีกำหนดเงื่อนไขต้องยื่นแบบคำขอใช้สิทธิฯนี้ต่อสำนักงาน ให้บริษัทยื่นแบบคำขอใช้สิทธิฯรวมเป็นฉบับเดียว โดยยื่นต่อสำนักบริหารการลงทุนที่ดูแลโครงการตามบัตรส่งเสริมฉบับแรกที่มีกำหนดเงื่อนไขดังกล่าว
- บริษัทฯจะต้องยื่นขอใช้สิทธิ ภายใน 120 วัน นับแต่วันสิ้นรอบบัญชี
- แบบคำขอใช้สิทธิฯนี้ให้ยื่นเฉพาะกรณีในรอบบัญชีของบัตรส่งเสริมนั้นมีการสุทธิและประสงค์จะขอใช้สิทธิฯยกเว้นภาษีเงินได้นิติบุคคลเท่านั้น
- บริษัทฯ จะต้องกรอกข้อมูลในแบบคำขอใช้สิทธิฯนี้ทุกบัตรส่งเสริมให้เรียบร้อย และพิมพ์ข้อมูลออกจากระบบ แล้วให้ผู้สอบบัญชีตรวจสอบและให้ความเห็นรับรองตามแบบที่สำนักงานกำหนด โดยผู้สอบบัญชีสามารถรับรองเฉพาะบัตรส่งเสริมหรือรับรองทุกบัตรส่งเสริมก็ได้ โดยให้กรอกความเห็นของผู้สอบบัญชีลงในระบบ และแนบรายงานผู้สอบบัญชีมาพร้อมการยื่นคำขอออนไลน์นี้

บันทึก

“สงวนสิทธิ์” ห้ามเผยแพร่ก่อนได้รับอนุญาต!

# กรอกข้อมูลทั่วไปของบริษัท



ระบบการขอใช้สิทธิและประโยชน์ยกเว้นภาษีเงินได้นิติบุคคลผ่านระบบอิเล็กทรอนิกส์ (e-tax)

สำนักงานคณะกรรมการส่งเสริมการลงทุน



คู่มือการใช้งาน

หน้าหลัก | แบบคำขอใช้สิทธิฯ | ดำเนินการ

เรียกดูเอกสารที่เกี่ยวข้อง

## แบบคำขอใช้สิทธิและประโยชน์ยกเว้นภาษีเงินได้นิติบุคคล

1.1 รายละเอียดบริษัทฯ

### ข้อมูลนิติบุคคล

เลขประจำตัวผู้เสียภาษี

999999999999

บริษัท

ที่ตั้งสำนักงานใหญ่

555 ถนนวิภาวดีรังสิต แขวงจตุจักร เขตจตุจักร กรุงเทพมหานคร 10200

3

Edit

4

+ Add

### รายละเอียดที่ตั้งโรงงาน

ข้อมูลทั้งหมด : 1 รายการ

ลำดับ	ที่อยู่	นิคมอุตสาหกรรม/เขตอุตสาหกรรม	แขวง/ตำบล	เขต/อำเภอ	จังหวัด	
1	59 ถนนราษฎร์นิยม		ตำบลเนินพระ	อำเภอเมืองระยอง	ระยอง	Edit Delete

แสดงผลข้อมูล 1 จาก 1 หน้า

1

“สงวนสิทธิ์” ห้ามเผยแพร่ก่อนได้รับอนุญาต!

ระบบการขอใช้สิทธิและประโยชน์ยกเว้นภาษีเงินได้นิติบุคคลผ่านระบบอิเล็กทรอนิกส์ (e-tax)  
สำนักงานคณะกรรมการส่งเสริมการลงทุน

หน้าหลัก | แบบคำขอใช้สิทธิฯ | คำเงินการ

ตรวจสอบเอกสารที่เกี่ยวข้อง

### แบบคำขอใช้สิทธิและประโยชน์ยกเว้นภาษีเงินได้นิติบุคคล

1.1 รายละเอียดบริษัทฯ

ข้อมูลนิติบุคคล

เลขประจำตัวผู้เสียภาษี

บริษัท

ที่ตั้งสำนักงานใหญ่

รายละเอียดที่ตั้งโรงงาน

ข้อมูลโรงงาน : 2 รายการ

ที่อยู่	ปีงบประมาณ/เขตอุตสาหกรรม	แขวง/ตำบล	เขต/อำเภอ	จังหวัด	
700/406 หมู่ที่ 7 อ. 6049-50 ต.คลองหว่าฬ อ.เมือง ชลบุรี 20000				ชลบุรี	Edit Delete
700/406 หมู่ที่ 7 อ. 6049-50 ชลบุรี 20000				ชลบุรี	Edit Delete

แสดงผลข้อมูล 1 จาก 1 หน้า

รายละเอียดผู้กรอกข้อมูล

ชื่อผู้กรอกข้อมูล \*

E-mail

โปรดกรอก E-mail ที่มีสถานะใช้งานได้ในปัจจุบัน เพื่อสำนักงานจะได้ส่งข้อความแจ้งให้ท่านทราบว่าจะอยู่ในสถานะใด \*

โทรศัพท์ \*

ชื่อ

ตรวจสอบรายชื่อผู้สอบบัญชีกับสภาวิชาชีพบัญชี

สำนักงานผู้สอบบัญชีรับอนุญาต

ชื่อผู้สอบบัญชีรับอนุญาต \*

นามสกุล \*

ทะเบียนเลขที่ \*

โทรศัพท์ \*

ชื่อ

ชื่อสำนักงานบัญชี (หากมี)

โทรศัพท์

ชื่อ

Back Save Next

เพื่อดูข้อมูลตามแบบคำขอใช้สิทธิฯ ว่าถูกต้องหรือไม่ เป็นระยะ ๆ

Red star icon

“สงวนสิทธิ์” ห้ามเผยแพร่ก่อนได้รับอนุญาต!

### รายละเอียดผู้สอบบัญชี

 ตรวจสอบรายชื่อผู้สอบบัญชีกับสภาวิชาชีพบัญชี

กรณีขอใช้สิทธิตามมาตราการปรับปรุงประสิทธิภาพการผลิตเพียงอย่างเดียว ไม่ต้องกรอกข้อมูลผู้สอบบัญชี

คำนำหน้าผู้สอบบัญชีรับอนุญาต

-- Select --

ชื่อผู้สอบบัญชีรับอนุญาต \*

นามสกุล \*

ทะเบียนเลขที่ \*

โทรศัพท์ \*

ต่อ

ชื่อสำนักงานบัญชี(หากมี)

โทรศัพท์

ต่อ

 Back

 Save

Next 

“สงวนสิทธิ์” ห้ามเผยแพร่ก่อนได้รับอนุญาต!

ระบบการขอใช้สิทธิและประโยชน์ยกเว้นภาษีเงินได้นิติบุคคลผ่านระบบอิเล็กทรอนิกส์ (e-tax)  
สำนักงานคณะกรรมการส่งเสริมการลงทุน

หน้าหลัก | แบบคำขอใช้สิทธิฯ | ดำเนินการ

เรียกดูเอกสารที่เกี่ยวข้อง

## แบบคำขอใช้สิทธิและประโยชน์ยกเว้นภาษีเงินได้นิติบุคคล

1.2 บริษัทฯ ประกอบกิจการ

**ข้อมูลนิติบุคคล**

เลขประจำตัวผู้เสียภาษี

บริษัท

ที่ตั้งสำนักงานใหญ่

[Edit](#)

**กิจการที่ไม่ได้รับส่งเสริม (ถ้ามี)** [+ Add](#)

ข้อมูลทั้งหมด : 0 รายการ

กิจการที่ไม่ได้รับส่งเสริม	
	ไม่มีข้อมูล

แสดงผลข้อมูล 0 จาก 0 หน้า

### กิจการที่ไม่ได้รับส่งเสริม (ถ้ามี)

กิจการที่ไม่ได้รับส่งเสริม

[Save](#)

“สงวนสิทธิ์” ห้ามเผยแพร่ก่อนได้รับอนุญาต!



# ปรับปรุงแก้ไขและเพิ่มเติมข้อมูลบัตรส่งเสริมให้ถูกต้อง

รายการบัตรส่งเสริมฯ +Add

ข้อมูลทั้งหมด : 2 รายการ

ลำดับ	บัตรส่งเสริมเลขที่	ลงวันที่	สถานะการได้รับสิทธิ	ผลิตภัณฑ์/บริการ	ประเภทกิจการ	ได้รับสิทธิ ตามมาตรา 31(ปี)	วันอนุมัติให้การส่งเสริม	เงื่อนไขกำหนดวงเงินภาษีเงินได้	มูลค่าภาษีเงินได้นิติบุคคลตามบัตรหรือตามเปิดดำเนินการไม่เกิน	มูลค่าภาษีเงินได้นิติบุคคลที่ใช้สิทธิ ยกเว้น	ชนิดผลิตภัณฑ์/บริการ	
1			ค อยู่ระหว่างการได้สิทธิ ยกเว้นภาษีเงินได้นิติบุคคล	เครื่องจักร 1	เครื่องจักรและอุปกรณ์	8	06/01/2558	ไม่จำกัด	0.00	<span style="border: 1px solid gray; padding: 2px;">2 Items</span>	<span style="border: 1px solid gray; padding: 2px;">1 Items</span>	<span style="border: 1px solid red; padding: 2px;">Edit Delete</span>
2			ค อยู่ระหว่างการได้สิทธิ ยกเว้นภาษีเงินได้นิติบุคคล	เครื่องจักร 2	เครื่องจักรและอุปกรณ์	8	15/07/2558	ไม่จำกัด	0.00	<span style="border: 1px solid gray; padding: 2px;">2 Items</span>	<span style="border: 1px solid gray; padding: 2px;">1 Items</span>	<span style="border: 1px solid gray; padding: 2px;">Edit Delete</span>

แสดงผลข้อมูล 1 จาก 1 หน้า

← Back
✓ Save
Next →

ระบบแสดงข้อมูลที่ได้รับการส่งเสริมทุกบัตร ได้แก่ บัตรที่มีสถานะยกเลิกเพิกถอนไปแล้ว บัตรที่มีสถานะใช้งานปัจจุบัน บัตรที่ได้รับส่งเสริมหลังรอบปีบัญชีที่ขอใช้สิทธิฯ หากบัตรที่แสดงไม่ครบถ้วน สามารถเพิ่มข้อมูลบัตรส่งเสริมที่ยังไม่ปรากฏที่หน้ารายการบัตรส่งเสริมนี้ได้ โดยคลิกปุ่ม +Add

“สงวนสิทธิ์” ห้ามเผยแพร่ก่อนได้รับอนุญาต!

การกรอกข้อมูลจะต้องกรอกข้อมูลต่อเนื่องไปตามลำดับของหัวข้อ เพื่อที่ระบบจะได้ประมวลผลหรือคำนวณให้อัตโนมัติในบางจุด แต่อย่างไรก็ตาม หากไม่ได้ทำตามลำดับ แม้ระบบจะไม่ได้ประมวลผลให้ บริษัท สามารถกลับมาแก้ไขข้อมูลให้ถูกต้องตามจริงได้ด้วยตัวเอง

Popup windows

ก สิ้นสุด/ไม่ได้รับสิทธิฯ การยกเว้นภาษีเงินได้นิติบุคคล

ข อยู่ระหว่างการลดหย่อนอัตราภาษีเงินได้นิติบุคคลทั้งหมด

ค อยู่ระหว่างการได้สิทธิฯ ยกเว้นภาษีเงินได้นิติบุคคล ยังไม่มีรายได้จากโครงการ - ยกเลิกบัตร

บัตรส่งเสริมเลขที่

ลงวันที่

สถานะการได้รับสิทธิฯ \*

ผลิตภัณฑ์/บริการ

บัญชีประเภทกิจการ

ประเภทกิจการ

วันอนุมัติให้การส่งเสริม

สถานะบัตรส่งเสริม

ใบอนุญาตเปิดดำเนินการเลขที่

ได้รับสิทธิฯ ตามมาตรา 31(บี)

เงื่อนไขกำหนดวงเงินภาษีเงินได้

อัตราร้อยละ

มูลค่าภาษีเงินได้นิติบุคคลตามบัตร หรือตามเปิดดำเนินการไม่เกิน

วันที่มีรายได้ครั้งแรก

วันที่เริ่มต้น

วันที่สิ้นสุด

มีรายได้ครั้งแรกวันที่

ตามเอกสาร

7.19 กิจการที่อยู่อาศัย สำหรับผู้มีรายได้น้อยหรือปานกลาง

เปิดดำเนินการ

ไม่จำกัด

จำกัด

ไม่จำกัดและจำกัด

ข้อมูลค่าเงินลงทุน

200

100

50

อื่นๆ

ได้รับสิทธิและประโยชน์ยกเว้นภาษีเงินได้นิติบุคคล แตกต่างกันในแต่ละผลิตภัณฑ์/บริการ

• ยังไม่เปิดดำเนินการ

• เปิดดำเนินการ

• อยู่ระหว่างยกเลิกบัตร

• ยกเลิกบัตร

“สงวนสิทธิ์” ห้ามเผยแพร่ก่อนได้รับอนุญาต!

จำนวนตัวเลขที่ปรากฏที่ช่อง หมายถึง จำนวนชนิดผลิตภัณฑ์/บริการ ที่ได้รับการส่งเสริมในแต่ละบัตรส่งเสริม หากข้อมูลไม่ถูกต้อง ให้แก้ไขข้อมูลโดยคลิกที่ปุ่ม Items เพื่อเพิ่มข้อมูล

รายการบัตรส่งเสริมฯ + Add

ข้อมูลทั้งหมด : 6 รายการ

บัตรส่งเสริมเลขที่	ลงวันที่	สถานะการได้รับสิทธิ	ผลิตภัณฑ์/บริการ	ประเภทกิจการ	ได้รับสิทธิ ตามมาตรา 31(บี)	วันอนุมัติในการส่งเสริม	เงื่อนไขกำหนดวงเงินภาษีเงินได้	มูลค่าภาษีเงินได้นิติบุคคลตามบัตร หรือตามเปิดดำเนินการไม่เกิน	มูลค่าภาษีเงินได้นิติบุคคลที่ใช้สิทธิยกเว้น	ชนิดผลิตภัณฑ์/บริการ	
3333			teest	teest				0.00	0 Items	0 Items	Edit

ข้อมูลชนิดผลิตภัณฑ์/บริการ + Add

บัตรส่งเสริมเลขที่ 3333 ลงวันที่

ข้อมูลทั้งหมด : 2 รายการ

ชื่อชนิดผลิตภัณฑ์/บริการ	ชื่อชนิดผลิตภัณฑ์/บริการ (English)	ค่าสังการผลิต	หน่วย	จำนวนปีที่ได้รับสิทธิประโยชน์	เงื่อนไขกำหนดวงเงินภาษีเงินได้	มูลค่าภาษีเงินได้นิติบุคคลตามบัตร หรือตามเปิดดำเนินการไม่เกิน	
product 1		100,000.00				0.00	Edit Delete

“สงวนสิทธิ์” ห้ามเผยแพร่ก่อนได้รับอนุญาต!

กรอกข้อมูลชื่อชนิดผลิตภัณฑ์/บริการ กำลังการผลิต หน่วยผลิต จำนวนปีที่ได้รับสิทธิประโยชน์ เงื่อนไขการให้สิทธิทางภาษี (ไม่จำกัด จำกัด) โดยแยกสิทธิตามชนิดผลิตภัณฑ์/ บริการที่ระบุไว้ ในบัตรส่งเสริม จากนั้นคลิกปุ่ม Save

### ข้อมูลชนิดผลิตภัณฑ์/บริการ

ชื่อชนิดผลิตภัณฑ์/บริการ	product 1
ชื่อชนิดผลิตภัณฑ์/บริการ (English)	
กำลังการผลิต 1	100,000.00
หน่วยการผลิต 1	
กำลังการผลิต 2	0.00
หน่วยการผลิต 2	
จำนวนปีที่ได้รับสิทธิประโยชน์	
เงื่อนไขการให้สิทธิทางภาษี	<input type="radio"/> ไม่จำกัด <input type="radio"/> จำกัด
จำนวนวงเงินสูงสุด (บาท)	0

**หมายเหตุ:** ถ้าในบัตรส่งเสริมระบุกำลังการผลิตและหน่วยผลิตไว้ 2 หน่วย ให้กรอกข้อมูลกำลังการผลิตและหน่วยผลิต 1 และ 2

“สงวนสิทธิ์” ห้ามเผยแพร่ก่อนได้รับอนุญาต!

หน้าหลัก ระบบคำขอใช้สิทธิฯ ส่วนบริการ

THAILAND BOARD OF INVESTMENT

## แบบคำขอใช้สิทธิและประโยชน์ยกเว้นภาษีเงินได้นิติบุคคล

1.2 บริษัทฯ ประกอบกิจการ

ข้อมูลนิติบุคคล

เลขประจำตัวผู้เสียภาษี

บริษัท

ที่ตั้งสำนักงานใหญ่

Edit

กิจการที่ไม่ได้รับส่งเสริม (ถ้ามี)

ข้อมูลทั้งหมด : 0 รายการ

กิจการที่ไม่ได้รับส่งเสริม

แสดงผลข้อมูล 0 จาก 0 หน้า

รายการบัตรส่งเสริม

ข้อมูลทั้งหมด : 5 รายการ

บัตรส่งเสริมเลขที่	องวันที่	สถานะการได้รับสิทธิ	ผลิตภัณฑ์บริการ	ประเภทกิจการ	ได้รับสิทธิตามมาตรา 21(1)	รับอนุมัติให้การส่งเสริม	เงื่อนไขทางเขตวงเงินภาษีเงินได้	มูลค่าภาษีเงินได้นิติบุคคลตามบัตรหรือตามเปิดดำเนินการใหม่	มูลค่าภาษีเงินได้นิติบุคคลที่ผู้ใช้สิทธิยกเว้น	ชนิดผลิตภัณฑ์บริการ	Edit
			ผลิตเครื่องปรับอากาศสำเร็จรูปและ CKD และชิ้นส่วนเครื่องปรับอากาศ	52 การผลิตเครื่องใช้ไฟฟ้า				0.00	0 Items	2 Items	Edit
			ผลิตเครื่องปรับอากาศสำเร็จรูปและชิ้นส่วน	52 การผลิตเครื่องใช้ไฟฟ้า				0.00	0 Items	2 Items	Edit
			ค. อยู่ระหว่างดำเนินการใช้สิทธิฯ ยกเว้นภาษีเงินได้นิติบุคคล	52 การผลิตเครื่องใช้ไฟฟ้า			ไม่จำกัด	0.00	6 Items	2 Items	Edit
			ค. อยู่ระหว่างดำเนินการใช้สิทธิฯ ยกเว้นภาษีเงินได้นิติบุคคล	52 กิจการผลิตเครื่องใช้ไฟฟ้า	7		ไม่จำกัด	0.00	3 Items	3 Items	Edit
			ก. สิ้นสุดในกีดรับสิทธิฯ การยกเว้นภาษีเงินได้นิติบุคคล	52 กิจการผลิตเครื่องใช้ไฟฟ้า				0.00	0 Items	0 Items	Edit

แสดงผลข้อมูล 1 จาก 1 หน้า

Back Save Next

>> คลิกปุ่ม Save เพื่อบันทึกข้อมูลในหน้าจอปัจจุบัน หรือคลิกปุ่ม Next เพื่อบันทึกข้อมูลและกรอกข้อมูลในขั้นตอนต่อไป

“สงวนสิทธิ์” ห้ามเผยแพร่ก่อนได้รับอนุญาต!

## แบบคำขอใช้สิทธิและประโยชน์ยกเว้นภาษีเงินได้นิติบุคคล

### 1.3 การลงทุนเครื่องจักรและอุปกรณ์

#### ข้อมูลนิติบุคคล

เลขประจำตัวผู้เสียภาษี

บริษัท

ที่ตั้งสำนักงานใหญ่

Edit

#### การลงทุนเครื่องจักรและอุปกรณ์

(1) บัตรส่งเสริมเลขที่/ลงวันที่	สถานะการได้รับสิทธิฯ	(2) มูลค่าเครื่องจักรและอุปกรณ์ (ราคาทุน)		(3)* สินทรัพย์ที่นับเป็นขนาดการลงทุน		Edit
		ณ วันสิ้นรอบบัญชีปีก่อน	ณ วันสิ้นรอบบัญชีปีที่ขอใช้สิทธิฯ	ณ วันสิ้นรอบบัญชีปีก่อน	ณ วันสิ้นรอบบัญชีปีที่ขอใช้สิทธิฯ	
		0.00	0.00	0.00	0.00	Edit
		0.00	0.00	0.00	0.00	Edit
	ก สิ้นสุด/ไม่ได้รับสิทธิฯ การยกเว้นภาษีเงินได้นิติบุคคล	0.00	0.00	0.00	0.00	Edit
	ค อยู่ระหว่างการได้สิทธิฯ การยกเว้นภาษีเงินได้นิติบุคคล	1,000,000.00	1,000,000.00			Edit
	ค อยู่ระหว่างการได้สิทธิฯ การยกเว้นภาษีเงินได้นิติบุคคล	1,000,000.00	1,000,000.00			Edit
<b>รวม</b>		<b>2,000,000.00</b>	<b>2,000,000.00</b>			

กรณีกรอกช่อง (2) ให้แนบทะเบียนเครื่องจักรและอุปกรณ์  
กรณีกรอกช่อง (3) ให้แนบทะเบียนสินทรัพย์ที่นับเป็นขนาดการลงทุนอื่นๆ

“สงวนสิทธิ์” ห้ามเผยแพร่ก่อนได้รับอนุญาต!

# กรอกมูลค่าการลงทุนเครื่องจักรและอุปกรณ์ และแนบทะเบียนสินทรัพย์

Popup windows

## การลงทุนเครื่องจักรและอุปกรณ์

(เฉพาะกิจการที่ได้รับส่งเสริมของแต่ละปีส่งเสริม) หน่วย : บาท

บัตรส่งเสริมเลขที่  ลงวันที่

### มูลค่าเครื่องจักรและอุปกรณ์ (ราคาทุน)

ณ วันสิ้นรอบบัญชีปีก่อน	<input type="text" value="7,644,445.00"/>
ณ วันสิ้นรอบบัญชีปีที่ใช้สิทธิฯ	<input type="text" value="7,689,778.00"/>

### สินทรัพย์ที่นับเป็นขนาดการลงทุน

ณ วันสิ้นรอบบัญชีปีก่อน	<input type="text" value="0.00"/>
ณ วันสิ้นรอบบัญชีปีที่ใช้สิทธิฯ	<input type="text" value="0.00"/>

เอกสารแนบ

“สงวนสิทธิ์” ห้ามเผยแพร่ก่อนได้รับอนุญาต!

# ข้อมูลการผลิต การจำหน่าย กำไร (ขาดทุน) และภาษีที่ขอใช้สิทธิฯ



ระบบการขอใช้สิทธิและประโยชน์ยกเว้นภาษีเงินได้นิติบุคคลผ่านระบบอิเล็กทรอนิกส์ (e-tax)

สำนักงานคณะกรรมการส่งเสริมการลงทุน



คู่มือการใช้งาน

## ปริมาณการผลิตและจำหน่ายของผลิตภัณฑ์/บริการที่ได้รับการส่งเสริม

กรณีบริษัทไม่กรอกข้อมูลปริมาณการผลิตและจำหน่ายของผลิตภัณฑ์/บริการที่ได้รับการส่งเสริมแยกเป็นรายเดือน ที่ปุ่ม Edit ในระบบนี้ บริษัทสามารถกรอกข้อมูลแอมรวมได้โดยกด Export Excel เพื่อกรอกข้อมูล และนำเข้าข้อมูลโดยกด Import Excel ได้

\*\*\*หมายเหตุ\*\*\* ร้องรับ excel ในรูปแบบ excel2003

Import Excel

Export Excel

ลำดับ	1 บัตรส่งเสริมเลขที่	2 ชนิด ผลิตภัณฑ์/บริการ	3 กำลังผลิต/ขนาด บริการตามบัตรส่งเสริม		4 การ ผลิต/บริการ ที่เกิดขึ้นจริง		5 การจำหน่าย/การให้ บริการ		6 การจำหน่าย/การให้ บริการที่ขอใช้สิทธิฯ		7 ประมาณ กำไร(ขาด ทุน)ทางภาษี มูลค่า (บาท)	8 อัตราภาษี	9 มูลค่าทางภาษีที่ ขอใช้ สิทธิ(บาท)	10 มูลค่า ภาษีเงิน ได้ นิติบุคคล ที่ใช้ สิทธิฯ ยกเว้น	Edit
			หน่วย	ปริมาณ	ปริมาณ	มูลค่า(บาท)	ปริมาณ	มูลค่า(บาท)							
1		เครื่องจักร 1	ชิ้น	1,000,000.00	20.00	75.00	700.00	0.00	0.00	0.00	20%	0.00	ดู ข้อมูล	Edit	
2		เครื่องจักร	ชิ้น	600,000.00	170.00	153.00	341,999.00	0.00	0.00	341,000	20%	68,200.00	ดู ข้อมูล	Edit	
รวม					190.00	228.00	342,699.00	0.00	0.00	341,000.00		68,200.00			

คำอธิบายการกรอก

ช่องที่ 1 เลขที่บัตรส่งเสริมที่บริษัทได้รับทั้งหมด

ช่องที่ 2 ชนิดผลิตภัณฑ์ / บริการ ที่ได้รับการส่งเสริมแยกตามแต่ละบัตรส่งเสริม

“สงวนสิทธิ์” ห้ามเผยแพร่ก่อนได้รับอนุญาต!



# ข้อมูลการผลิตและจำหน่ายแยกเป็นรายเดือน

ปริมาณการผลิตและจำหน่ายของผลิตภัณฑ์/บริการที่ได้รับการส่งเสริมแยกเป็นรายเดือน

กรณีมีหลายบัตรส่งเสริมให้แยกผลิตภัณฑ์/บริการ ตามแต่ละโครงการ

สำหรับ บัตรส่งเสริมเลขที่  ลงวันที่  ผลิตภัณฑ์/บริการ เครื่องจักร 1  
กำลังผลิต/ขนาดบริการตามบัตรส่งเสริม **1,000,000** ชิ้น

กิจการผลิต  
 กิจการบริการ / กิจการอื่นๆ

เดือน	การผลิต/บริการที่เกิดขึ้นจริง		การจำหน่าย/การให้บริการ		การจำหน่าย/การให้บริการที่ขอใช้สิทธิ		หมายเหตุ
	หน่วย	ปริมาณ	ปริมาณ	มูลค่า(บาท)	ปริมาณ	มูลค่า(บาท)	
มกราคม 2559	ชิ้น	<input type="text" value="10.00"/>	<input type="text" value="55.00"/>	<input type="text" value="500.00"/>	<input type="text" value="0.00"/>	<input type="text" value="0.00"/>	
กุมภาพันธ์ 2559	ชิ้น	<input type="text" value="10.00"/>	<input type="text" value="20.00"/>	<input type="text" value="200.00"/>	<input type="text" value="0.00"/>	<input type="text" value="0.00"/>	
มีนาคม 2559	ชิ้น	<input type="text" value="0.00"/>	<input type="text" value="0.00"/>	<input type="text" value="0.00"/>	<input type="text" value="0.00"/>	<input type="text" value="0.00"/>	
เมษายน 2559	ชิ้น	<input type="text" value="0.00"/>	<input type="text" value="0.00"/>	<input type="text" value="0.00"/>	<input type="text" value="0.00"/>	<input type="text" value="0.00"/>	
พฤษภาคม 2559	ชิ้น	<input type="text" value="0.00"/>	<input type="text" value="0.00"/>	<input type="text" value="0.00"/>	<input type="text" value="0.00"/>	<input type="text" value="0.00"/>	
มิถุนายน 2559	ชิ้น	<input type="text" value="0.00"/>	<input type="text" value="0.00"/>	<input type="text" value="0.00"/>	<input type="text" value="0.00"/>	<input type="text" value="0.00"/>	
กรกฎาคม 2559	ชิ้น	<input type="text" value="0.00"/>	<input type="text" value="0.00"/>	<input type="text" value="0.00"/>	<input type="text" value="0.00"/>	<input type="text" value="0.00"/>	

ช่องที่ 4 ปริมาณการผลิตจริงของเครื่องจักรในโครงการ / ขนาดบริการจริง ของแต่ละบัตรส่งเสริม

“สงวนสิทธิ์” ห้ามเผยแพร่ก่อนได้รับอนุญาต!

# การ Export Excel ไฟล์ข้อมูลมูลค่าภาษีเงินได้นิติบุคคลที่ใช้สิทธิฯ ยกเว้น

>> ให้คลิกปุ่ม  Export Excel

1. ระบบแสดงหน้าจอ Save as ขึ้นมา คลิกเลือกพื้นที่จัดเก็บไฟล์ในเครื่องคอมพิวเตอร์ แล้ว Save

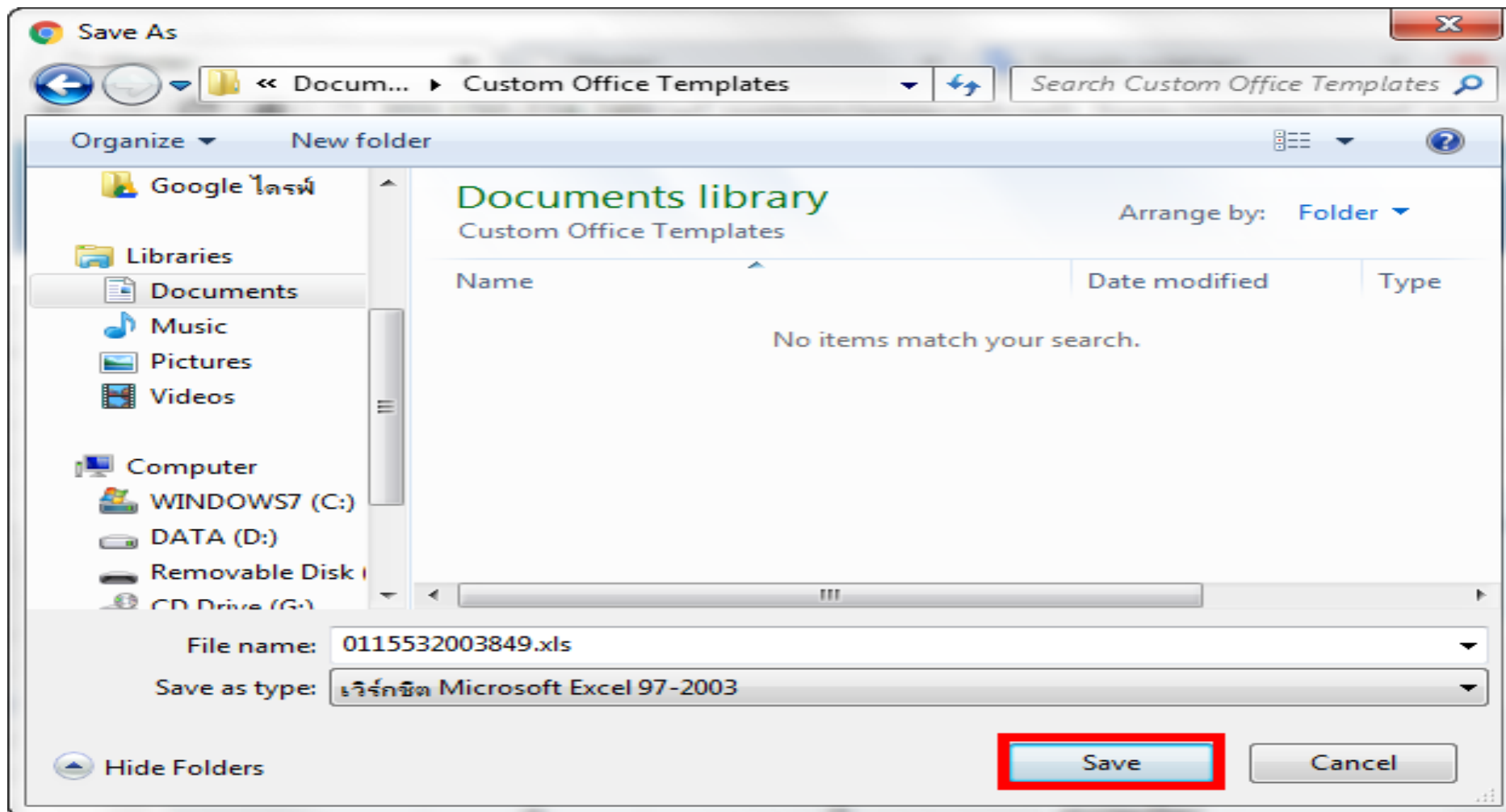

“สงวนสิทธิ์” ห้ามเผยแพร่ก่อนได้รับอนุญาต!

# ตารางกรอกการผลิตและจำหน่ายแยกเป็นรายเดือน

	A	B	C	D	E	F	G
1	แบบคำขอใช้สิทธิและประโยชน์ยกเว้นภาษีเงินได้นิติบุคคล						
2	ปริมาณการผลิตและจำหน่ายของผลิตภัณฑ์/บริการที่ได้รับการส่งเสริม						
3	บริษัท						
4	รหัสบริษัท						
5							
6							
7	บัตรส่งเสริมเลขที่						
8	ลงวันที่						
9	ผลิตภัณฑ์/บริการ						
10	เดือน	การผลิต/บริการที่เกิดขึ้นจริง		การจำหน่าย/การให้บริการ		การจำหน่าย/การให้บริการที่ขอใช้สิทธิฯ	
11		หน่วย	ปริมาณ	ปริมาณ	มูลค่า(บาท)	ปริมาณ	มูลค่า(บาท)
12	มกราคม 2559	ชิ้น	10	55	500	0	0
13	กุมภาพันธ์ 2559	ชิ้น	10	20	200	0	0
14	มีนาคม 2559	ชิ้น	0	0	0	0	0
15	เมษายน 2559	ชิ้น	0	0	0	0	0
16	พฤษภาคม 2559	ชิ้น	0	0	0	0	0
17	มิถุนายน 2559	ชิ้น	0	0	0	0	0
18	กรกฎาคม 2559	ชิ้น	0	0	0	0	0
19	สิงหาคม 2559	ชิ้น	0	0	0	0	0
20	กันยายน 2559	ชิ้น	0	0	0	0	0
21	ตุลาคม 2559	ชิ้น	0	0	0	0	0
22	พฤศจิกายน 2559	ชิ้น	0	0	0	0	0
23	ธันวาคม 2559	ชิ้น	0	0	0	0	0
24							

>> เมื่อเปิดไฟล์ที่ดาวน์โหลดจะแสดงข้อมูลดังรูปนี้ สามารถกรอกข้อมูลแล้วบันทึกเพื่อนำเข้าระบบ

“สงวนสิทธิ์” ห้ามเผยแพร่ก่อนได้รับอนุญาต!

# การ Import Excel ไฟล์ข้อมูลมูลค่าภาษีเงินได้นิติบุคคลที่ใช้สิทธิฯ ยกเว้น

>> ให้คลิกปุ่ม



## ปริมาณการผลิตและจำหน่ายของผลิตภัณฑ์/บริการที่ได้รับการส่งเสริม

กรณีบริษัทไม่กรอกข้อมูลปริมาณการผลิตและจำหน่ายของผลิตภัณฑ์/บริการที่ได้รับการส่งเสริมแยกเป็นรายเดือน ที่ปุ่ม Edit ในระบบนี้ บริษัทสามารถกรอกข้อมูลนอกระบบได้โดยกด Export Excel เพื่อกรอกข้อมูล และนำเข้าข้อมูลโดยกด Import Excel ได้

\*\*\* หมายเหตุ \*\*\* รองรับ excel ในรูปแบบ excel2003



1 บัตรส่งเสริม เลขที่	2 ชนิด ผลิตภัณฑ์/ บริการ	3 กำลังผลิต/ขนาด บริการตามบัตรส่งเสริม		4 การผลิต/ บริการที่ เกิดขึ้น จริง	5 การจำหน่าย/การให้บริการ		6 การจำหน่าย/การให้บริการ ที่ใช้สิทธิฯ		7 ปริมาณ กำไร(ขาดทุน)ทาง ภาษีมูลค่า (บาท)	8 อัตราภาษี	9 มูลค่าทางภาษีที่ ขอใช้สิทธิ(บาท)	10 มูลค่า ภาษีเงิน ได้ นิติบุคคล ที่ใช้สิ ทธิฯ ยกเว้น	Edit
		หน่วย	ปริมาณ	ปริมาณ	ปริมาณ	มูลค่า(บาท)	ปริมาณ	มูลค่า(บาท)					
	เครื่องปรับอากาศ Indoor Unit	เครื่อง/ หน่วย	2,538,210.00	12,000.00	12,000.00	12,000,000.00	9,600.00	9,600,000.00	30,000.00	20%	6,000.00	ดูข้อมูล	Edit

“สงวนสิทธิ์” ห้ามเผยแพร่ก่อนได้รับอนุญาต!

# กรอกมูลค่าภาษีที่ขอใช้สิทธิฯ ให้ตรงตามรอบบัญชี

## มูลค่าภาษีเงินได้นิติบุคคลที่ใช้สิทธิฯ ยกเว้น

+ Add

**รอบปีบัญชี**

สำหรับ บัตรส่งเสริมเลขที่ [ ] ลงวันที่ 08 กุมภาพันธ์ 2550  
มูลค่าภาษีเงินได้นิติบุคคลตามบัตร หรือตามเปิดดำเนินการไม่เกิน 0.00 บาท

รอบปีบัญชีที่	รอบบัญชีปี (พ.ศ.)	วันที่เริ่มต้น	วันที่สิ้นสุด	มูลค่า (บาท)	
1	2552	01/04/2552	31/03/2553	0.00	✕
2	2553	01/04/2553	31/03/2554	546,842,180.70	✕
3	2554	01/03/2554	31/03/2555	589,999,631.50	✕
4	2555	01/04/2555	31/03/2556	795,139,014.68	✕
5	2556	01/04/2556	31/03/2557	1,171,358,609.43	✕
6	2557	01/04/2557	31/03/2558	12,000.00	✕
<b>รวม</b>				<b>3,103,351,436.31</b>	

✓ Save

- ระบบจะแสดงมูลค่าภาษีเงินได้นิติบุคคลที่ใช้สิทธิฯ ยกเว้นขึ้นมาทั้งหมด
- สามารถดำเนินการแก้ไขได้
- ให้แสดงข้อมูลมูลค่าภาษีถึงรอบบัญชีที่ขอใช้สิทธิฯ

“สงวนสิทธิ์” ห้ามเผยแพร่ก่อนได้รับอนุญาต!

กรณีที่บริษัทฯ กรอกข้อมูลครบถ้วนแล้ว สามารถพิมพ์ข้อมูลจากระบบ ให้ผู้สอบบัญชีตรวจสอบและให้ความเห็น จากนั้นให้บริษัทฯ เข้าสู่ระบบอีกครั้งเพื่อกรอกความเห็นของผู้สอบบัญชีพร้อมทั้งแนบไฟล์ความเห็น

หน้าหลัก แบบคำขอใช้สิทธิฯ คำเนินการ

**แบบคำขอใช้สิทธิและประโยชน์ยกเว้นภาษีเงินได้นิติบุคคล**

1.4 ปริมาณการผลิตและจำหน่ายของผลิตภัณฑ์/บริการที่ได้รับการส่งเสริม

ข้อมูลนิติบุคคล  
เลขประจำตัวผู้เสียภาษี  
บริษัท  
ที่ตั้งสำนักงานใหญ่

ปริมาณการผลิตและจำหน่ายของผลิตภัณฑ์/บริการที่ได้รับการส่งเสริม

กรณีบริษัทฯ ไม่กรอกข้อมูลปริมาณการผลิตและจำหน่ายของผลิตภัณฑ์/บริการที่ได้รับการส่งเสริมแยกเป็นรายเดือน กรุณา Edit ในระบบนี้ บริษัทสามารถกรอกข้อมูลจากระบบได้โดยกด Export Excel เพื่อกรอกข้อมูล และนำเข้าข้อมูลโดยกด Import Excel ได้  
\*\*\* หมายถึง \*\*\* ร่องรับ excel ในรูปแบบ excel2003

Import Excel Export Excel

1 บัตรส่งเสริมเลขที่	2 ชนิดผลิตภัณฑ์/บริการ	3 กำลังผลิต/ขนาดบริการตามบัตรส่งเสริม		4 การผลิต/บริการที่เกิดขึ้นจริง	5 การจำหน่าย/การให้บริการ		6 การจำหน่าย/การให้บริการขอใช้สิทธิ		7 ประมาณการ(ขาดทุน)ทางภาษีมูลค่า (บาท)	8 อัตราภาษี	9 มูลค่าทางภาษีที่ขอใช้สิทธิ(บาท)	10 มูลค่าภาษีเงินได้นิติบุคคลที่ไว้สิทธิรายยกเว้น	
		หน่วย	ปริมาณ	ปริมาณ	ปริมาณ	มูลค่า(บาท)	ปริมาณ	มูลค่า(บาท)					
	เครื่องปรับอากาศ	เครื่อง	1,595,185.00	0.00	0.00	0.00	0.00	0.00	0.00	20%	0.00	ดูข้อมูล Edit	
	อุปกรณ์/อะไหล่ของเครื่องปรับอากาศ	ชิ้น	270,370.00	0.00	0.00	0.00	0.00	0.00				Edit	
	เครื่องปรับอากาศ Indoor Unit	เครื่อง/หน่วย	2,538,210.00	12,000.00	12,000.00	12,000,000.00	9,600.00	9,600,000.00	30,000.00	20%	6,000.00	ดูข้อมูล Edit	
	เครื่องปรับอากาศ Outdoor Unit	เครื่อง/หน่วย	1,204,790.00	0.00	0.00	0.00	0.00	0.00	30,000.00	20%	6,000.00	ดูข้อมูล Edit	
	Motor For Air Conditioner	ชิ้น	828,700.00	0.00	0.00	0.00	0.00	0.00	10,000.00	20%	2,000.00	ดูข้อมูล Edit	
	เครื่องปรับอากาศ Indoor Unit	เครื่อง	1,419,120.00	0.00	0.00	0.00	0.00	0.00				Edit	
	เครื่องปรับอากาศ Outdoor Unit	เครื่อง	1,419,120.00	0.00	0.00	0.00	0.00	0.00				Edit	
<b>รวม</b>					<b>12,000.00</b>	<b>12,000.00</b>	<b>12,000,000.00</b>	<b>9,600.00</b>	<b>9,600,000.00</b>	<b>70,000.00</b>		<b>14,000.00</b>	

คำถามที่พบบ่อย

ข้อที่ 1 เลขที่บัตรส่งเสริมที่บริษัทได้รับทั้งหมด

ข้อที่ 2 ชนิดผลิตภัณฑ์ / บริการ ที่ได้รับการส่งเสริมแยกตามแต่ละบัตรส่งเสริม

ข้อที่ 3 กำลังผลิต / ขนาดบริการ ตามที่ระบุไว้ในบัตรส่งเสริมของแต่ละบัตรส่งเสริม

ข้อที่ 4 ปริมาณการผลิตจริงของเครื่องจักรในโครงการ / ขนาดบริการจริง ของแต่ละบัตรส่งเสริม

ข้อที่ 5 ปริมาณและมูลค่าที่จำหน่าย / ให้บริการ ไปในรอบปีบัญชีทั้งหมด (แม้จะจำหน่าย / ให้บริการ เกินขนาดของกิจการที่กำหนดไว้ในบัตรฯ) ของแต่ละบัตรส่งเสริม

ข้อที่ 6 ปริมาณและมูลค่าที่ขอไว้สิทธิยกเว้นภาษีเงินได้นิติบุคคล ( ส่วนที่จำหน่าย / ให้บริการ ภายในขนาดของกิจการที่กำหนดไว้ในบัตรฯและหรือตามความสามารถของเครื่องจักรที่ติดตั้งจริงซึ่งต้องไม่เกินขนาดของกิจการที่กำหนดไว้ในบัตรฯวันแต่ได้รับการแก้ไข) ของแต่ละบัตรส่งเสริม

ข้อที่ 7 มูลค่าประมาณการ (ขาดทุน) ทางภาษีซึ่งจะกรอกในแบบ คง.50 ของส่วนที่จะขอใช้สิทธิยกเว้นภาษีเงินได้นิติบุคคล ( ส่วนตามผลประกอบการ ของข้อที่ 6 ) กรณีขาดทุนในไตรมาสใด

ข้อที่ 8 อัตราภาษี ที่ระบุบนแสดงไว้ สามารถเลือกได้ 4 อัตรา คือ 20%, 10%, อัตราก้าวหน้า และ สั้นๆ โดยระบบจะคำนวณภาษีในข้อที่ 9 ให้อัตโนมัติที่อัตรา 20% และ 10% แต่กรณีอัตราก้าวหน้าและสั้นๆ ระบบได้คำนวณไว้ที่ 20% ให้ท่านแก้ไขมูลค่าทางภาษีในข้อที่ 9 ตามที่คำนวณได้จริง

ข้อที่ 9 มูลค่าทางภาษีที่ขอไว้สิทธิในข้อนี้

ข้อที่ 10 มูลค่าภาษีเงินได้นิติบุคคลที่ไว้สิทธิ ยกเว้น สามารถดูและแก้ไขปรับปรุงข้อมูลที่ใช้สิทธิฯที่ผ่านมาทั้งหมดจนถึงปัจจุบัน โดยสามารถปรับปรุงแก้ไขในโครงการตามที่ใช้ไว้สิทธิฯ ในจริงแล้ว ตามแบบ คง. 50

Back Save Next

เรียกดูเอกสารที่เกี่ยวข้อง

"สงวนสิทธิ์" ห้ามเผยแพร่ก่อนได้รับอนุญาต!



ระบบการขอใช้สิทธิและประโยชน์ยกเว้นภาษีเงินได้นิติบุคคลผ่านระบบอิเล็กทรอนิกส์ (e-tax)

สำนักงานคณะกรรมการส่งเสริมการลงทุน



คู่มือการใช้งาน

↑ [หน้าหลัก](#)

[เรียกดูเอกสารที่เกี่ยวข้อง](#)

## รายการเอกสารแบบคำขอใช้สิทธิและประโยชน์ยกเว้นภาษีเงินได้นิติบุคคล

เอกสาร	Download		
	View	Doc	PDF
แบบคำขอใช้สิทธิฯ	<a href="#">View</a>		<a href="#">Download</a>

## เอกสารรายงานของผู้สอบบัญชีในการตรวจสอบ

ไฟล์เอกสาร	ชื่อเอกสาร	Download
เอกสารผู้สอบบัญชี.xlsx		<a href="#">Download</a>

“สงวนสิทธิ์” ห้ามเผยแพร่ก่อนได้รับอนุญาต!

# พิมพ์แบบคำขอใช้สิทธิฯ ส่งให้ผู้สอบบัญชีตรวจสอบ

แบบคำขอใช้สิทธิและประโยชน์ยกเว้นภาษีเงินได้นิติบุคคล  
รอบระยะเวลาบัญชีตั้งแต่ 1 มกราคม 2559 ถึง 31 ธันวาคม 2559

## ส่วนที่หนึ่ง สำหรับบริษัทฯ เป็นผู้กรอกข้อมูล

บริษัท บี โอ ไอ จำกัด ขอรับรองว่าได้กรอกข้อความดังต่อไปนี้โดยถูกต้องสมบูรณ์ เป็นความจริงมีเอกสารหลักฐานสนับสนุนครบถ้วน และ บริษัทได้ปฏิบัติตามข้อกำหนดเงื่อนไขที่ระบุในบัตรส่งเสริมทุกข้อโดยมีผู้สอบบัญชีที่มีความซื่อสัตย์ ตามประกาศสำนักงานที่ ป. 5/2544 ลงวันที่ 21 สิงหาคม พ.ศ.2544 ได้ตรวจสอบและรายงานตามวัตถุประสงค์ และแนวทางที่สำนักงานกำหนดแล้วหากตรวจสอบภายหลังปรากฏว่าบริษัทฯ ใช้สิทธิและประโยชน์ไม่ถูกต้องหรือแจ้งข้อความเท็จ หรือใช้เอกสารปลอม หรือปฏิบัติไม่ถูกต้องตามเงื่อนไขของบัตรส่งเสริมบริษัทฯ ยินยอมให้สำนักงานยกเลิกเพิกถอนสิทธิและประโยชน์ที่เกี่ยวกับภาษีเงินได้นิติบุคคลในภายหลังและยินยอมปฏิบัติตามที่สำนักงานสั่งการทุกประการ

ลงชื่อ..... (ผู้มีอำนาจลงนาม)  
(.....)  
วันที่.....  
ประทับตราบริษัท

- คำแนะนํา
1. ในกรณีที่บริษัทฯ ได้รับการส่งเสริมจำนวนหลายบัตรส่งเสริม (โครงการ) และช่องไม่พอกรอกให้จัดทำเป็นใบแนบของแต่ละรายการแนบมาพร้อมแบบคำขอใช้สิทธิฯ นี้ และลงนามพร้อมประทับตราบริษัททุกหน้า
  2. ในกรณีที่บริษัทฯ ได้รับบัตรส่งเสริมมากกว่า 1 บัตรและมีกำหนดเงื่อนไขต้องยื่นแบบคำขอใช้สิทธิฯ นี้ต่อสำนักงานให้บริษัทฯ ยื่นแบบคำขอใช้สิทธิฯ รวมเป็นฉบับเดียว โดยยื่นต่อสำนักบริหารการลงทุนที่ดูแลโครงการตามบัตรส่งเสริมฉบับแรกที่มีกำหนดเงื่อนไขดังกล่าว
  3. บริษัทฯ จะต้องยื่นขอใช้สิทธิฯ ภายใน 120 วัน นับแต่วันสิ้นรอบบัญชี



# บริษัทกรอกความเห็นของผู้สอบบัญชีลงในระบบ

 ระบบการขอใช้สิทธิและประโยชน์ยกเว้นภาษีเงินได้นิติบุคคลผ่านระบบอิเล็กทรอนิกส์ (e-tax)  
สำนักงานคณะกรรมการส่งเสริมการลงทุน

ผู้ใช้งาน :

คู่มือการใช้งาน

หน้าหลัก | แบบคำขอใช้สิทธิฯ | สำเนาการ

เรียกดูเอกสารที่เกี่ยวข้อง

## แบบคำขอใช้สิทธิและประโยชน์ยกเว้นภาษีเงินได้นิติบุคคล

แนวทางการปฏิบัติงานตามเงื่อนไขของบัตรส่งเสริมที่กำหนดโดยสำนักงานคณะกรรมการส่งเสริมการลงทุน

แนวทางการปฏิบัติงานตามเงื่อนไขของบัตรส่งเสริมที่กำหนดโดยสำนักงานคณะกรรมการส่งเสริมการลงทุน

รายงานข้อเท็จจริงที่พบจากการปฏิบัติงานตามวิธีการที่ตกลงร่วมกันที่เกี่ยวกับข้อมูลในแบบคำขอใช้สิทธิและประโยชน์ยกเว้นภาษีเงินได้นิติบุคคล

โปรดระบุรูปแบบการให้ความเห็นของผู้สอบบัญชี

- ส่งผลสรุปการตรวจสอบ รวมทุกบัตรส่งเสริม
- ส่งผลสรุปการตรวจสอบ แยกตามบัตรส่งเสริม หรือกรณีขอใช้สิทธิตามมาตราปรับปรุงประสิทธิภาพการผลิต

< Back ✓ Save Next >

“สงวนสิทธิ์” ห้ามเผยแพร่ก่อนได้รับอนุญาต!

# บริษัทรอกความเห็นของผู้สอบบัญชีลงในระบบ



ระบบการขอใช้สิทธิและประโยชน์ยกเว้นภาษีเงินได้นิติบุคคลผ่านระบบอิเล็กทรอนิกส์ (e-tax)

สำนักงานคณะกรรมการส่งเสริมการลงทุน



คู่มือการใช้งาน

[หน้าหลัก](#) [แบบคำขอใช้สิทธิฯ](#) [ดำเนินการ](#)

เรียกดูเอกสารที่เกี่ยวข้อง

## แบบคำขอใช้สิทธิและประโยชน์ยกเว้นภาษีเงินได้นิติบุคคล

รายงานของผู้สอบบัญชีในการตรวจสอบการปฏิบัติตามเงื่อนไขของบัตรส่งเสริม

รายงานข้อเท็จจริงที่พบจากการปฏิบัติตามวิธีการที่ตกลงร่วมกันที่เกี่ยวกับข้อมูลในแบบคำขอใช้สิทธิและประโยชน์ยกเว้นภาษีเงินได้นิติบุคคล

การลงทุนในเครื่องจักร

1. จากวิธีปฏิบัติตามข้อ 2.1 ของแนวทางการปฏิบัติงาน ข้าพเจ้าพบว่า รายการซื้อเครื่องจักรในงวด มีเอกสารประกอบการซื้อและการชำระเงิน

ถูกต้องตรงกัน

ไม่ตรงกัน เพราะ

2. จากวิธีปฏิบัติตามข้อ 2.2 ของแนวทางการปฏิบัติงาน ข้าพเจ้าพบว่า รายละเอียดของเครื่องจักรที่ซื้อในงวดกับเงื่อนไขของบัตรส่งเสริม

ถูกต้องตรงกัน

ไม่ตรงกัน เพราะ

3. จากวิธีปฏิบัติตามข้อ 2.3 ของแนวทางการปฏิบัติงาน ข้าพเจ้าพบว่า เครื่องจักรตามบัตรส่งเสริมมีอยู่จริง

ถูกต้องตรงกัน

ไม่ตรงกัน เพราะ

“สงวนสิทธิ์” ห้ามเผยแพร่ก่อนได้รับอนุญาต!

# แบบแบบรายงานผู้สอบบัญชีที่ตรวจสอบรับรองลงในระบบ

 ระบบการขอใช้สิทธิและประโยชน์ยกเว้นภาษีเงินได้นิติบุคคลผ่านระบบอิเล็กทรอนิกส์ (e-tax)  
สำนักงานคณะกรรมการส่งเสริมการลงทุน

เกณฑ์กลางผล/บริการในนครสงเสริม ดงน

10. จากวิธีปฏิบัติงานตามข้อ 4.3 ของแนวทางการปฏิบัติงาน ข้าพเจ้าพบว่า ปริมาณและมูลค่าการจำหน่าย/บริการกับรายละเอียดในแบบคำขอใช้สิทธิและประโยชน์ยกเว้นภาษีเงินได้นิติบุคคล

ถูกต้องตรงกัน

ไม่ตรงกัน เพราะ

ความเห็นผู้สอบบัญชีเพิ่มเติม

ให้แนบรายงานผู้สอบบัญชีที่ได้ให้ความเห็นแล้วเพิ่มเติม

เอกสารแนบ

“สงวนสิทธิ์” ห้ามเผยแพร่ก่อนได้รับอนุญาต!

## แบบคำขอใช้สิทธิและประโยชน์กเว้นภาษีเงินได้นิติบุคคล

ยื่นยื่นข้อมูล

### ยื่นยื่นข้อมูล

#### แนบเอกสารเพิ่มเติม

- กรณียื่นบัตรส่งเสริมมีเงื่อนไขจะลดภาษีจ่ายเป็นเดือนบุคลากรด้านการพัฒนาเทคโนโลยีสารสนเทศ ไม่บ่อยกว่า 1.5 ล้านบาทต่อปี ให้แนบสำเนาเอกสารหลักฐานที่แสดงถึงการว่าจ้างบุคลากรดังกล่าว เช่น แบบ ภ.ง.ด.1, ภ.ง.ด.1 ก., หรือเอกสารทางบัญชีอื่นๆ ที่แสดงถึงการจ้างบุคลากรดังกล่าว, เอกสารที่แสดงคุณวุฒิว่าเป็นผู้มีความรู้ความสามารถดังกล่าว และกรณีมีโครงการเสริมสร้างให้ได้รับการส่งเสริมและไม่ได้รับการส่งเสริม หรือได้รับการส่งเสริมหลายโครงการ ให้แนบบุคลากรของและโครงการให้ชัดเจน
- กรณีโครงการได้รับการส่งเสริมตามนโยบาย SME ให้แนบสำเนารายชื่อบุคคลที่มอบอำนาจไม่เกิน 6 เดือน และงบการเงินล่าสุด
- กรณีมีการแก้ไขมูลค่าภาษีขอใช้สิทธิฯ ในรอบบัญชีก่อนให้แนบบแบบ ภ.ง.ด. 50 (ถ้ามีมากกว่า 1 โครงการ ให้แนบรายละเอียดการไปสิทธิฯ แยกรายบัตร)
- กรณียื่นบัตรส่งเสริมมีเงื่อนไขเฉพาะโครงการที่กำหนดเป็นพิเศษ ซึ่งต้องไปประกอบการพิจารณาใช้สิทธิฯ ให้แนบรายละเอียดเพิ่มเติม

เอกสารแนบ

เพิ่มเอกสาร

### แบบสำรวจ

#### แบบสำรวจความพึงพอใจการใช้งานระบบ e-tax

คำชี้แจง แบบสำรวจความพึงพอใจนี้มีวัตถุประสงค์เพื่อสำรวจความพึงพอใจในการใช้งานระบบ e-tax เพื่อจะนำไปสู่การปรับปรุงและพัฒนาให้เป็นที่ยอมรับสูงสุดของผู้ใช้งาน จึงขอความร่วมมือท่านในการประเมินผล โดยแสดงความเห็นในส่วนที่ท่านเห็นว่าสอดคล้องกับความเป็นจริงมากที่สุด

	มากที่สุด	มาก	ปานกลาง	น้อย	น้อยที่สุด
<b>1. การเชื่อมโยงข้อมูล (Links)</b>					
1.1 ข้อมูลบริษัทที่อยู่ในระบบมีความครบถ้วนสมบูรณ์	<input type="radio"/>	<input type="radio"/>	<input checked="" type="radio"/>	<input type="radio"/>	<input type="radio"/>
<b>2. การใช้งาน (Usability)</b>					
2.1 ระบบสามารถใช้งานได้ง่าย	<input type="radio"/>	<input type="radio"/>	<input checked="" type="radio"/>	<input type="radio"/>	<input type="radio"/>
2.2 ความง่ายในการกรอกข้อมูล	<input type="radio"/>	<input type="radio"/>	<input checked="" type="radio"/>	<input type="radio"/>	<input type="radio"/>
2.3 เนื้อหาเข้าใจง่าย	<input type="radio"/>	<input checked="" type="radio"/>	<input type="radio"/>	<input type="radio"/>	<input type="radio"/>
2.4 ความเสถียรในการใช้งานระบบ	<input type="radio"/>	<input checked="" type="radio"/>	<input type="radio"/>	<input type="radio"/>	<input type="radio"/>
<b>3. การบริการ (Service)</b>					
3.1 ความสะดวก รวดเร็ว	<input type="radio"/>	<input checked="" type="radio"/>	<input type="radio"/>	<input type="radio"/>	<input type="radio"/>
3.2 ภาพรวมความพึงพอใจในการให้บริการ (overall service)	<input type="radio"/>	<input checked="" type="radio"/>	<input type="radio"/>	<input type="radio"/>	<input type="radio"/>

#### ความคิดเห็นอื่นๆ

ความเห็นเพิ่มเติม

ดีมาก



- ส่งข้อมูลเพิ่มเติมอื่น ๆ
- รายงานตัวชี้วัดการขอใช้สิทธิฯ ตามมาตรการปรับปรุงประสิทธิภาพ

“สงวนสิทธิ์” ห้ามเผยแพร่ก่อนได้รับอนุญาต!

# บริษัทส่งคำขอใช้สิทธิฯ ไปยังกองที่ดูแลโครงการ



ระบบการขอใช้สิทธิและประโยชน์ยกเว้นภาษีเงินได้บุคคลผ่านระบบอิเล็กทรอนิกส์ (e-tax)

สำนักงานคณะกรรมการส่งเสริมการลงทุน



คู่มือการใช้งาน

3.2 ภาพรวมความพึงพอใจในการให้บริการ (overall service)



ความคิดเห็นอื่นๆ

ความเห็นเพิ่มเติม

ยืนยันสำนักงานที่ส่งข้อมูล

สำนักงาน \*

- กองติดตามและประเมินผลการลงทุน 1
- กองติดตามและประเมินผลการลงทุน 2

\*\*\* คำแนะนำ \*\*\*

ในกรณีที่บริษัทฯ ได้รับบัตรส่งเสริมมากกว่า 1 บัตร และมีกำหนดเงื่อนไขต้องยื่นแบบคำขอใช้สิทธิฯ นี้ต่อสำนักงาน ให้บริษัทฯ ยื่นแบบคำขอใช้สิทธิฯ รวมเป็นฉบับเดียว โดยยื่นต่อสำนักบริหารการลงทุนที่ดูแลโครงการตามบัตรส่งเสริมฉบับแรกที่มีกำหนดเงื่อนไขดังกล่าว

← Back

✓ Save

ส่งให้สำนักงาน >

“สงวนสิทธิ” ห้ามเผยแพร่ก่อนได้รับอนุญาต!

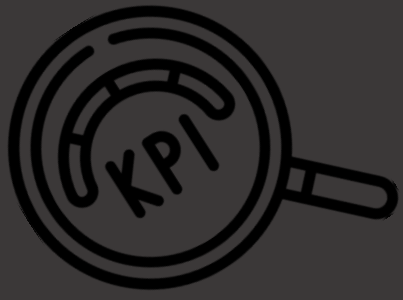

# แบบข้อมูลผลการดำเนินการตามตัวชี้วัด สำหรับมาตรการยกระดับอุตสาหกรรม

A

#### 4. ผลการดำเนินการตามตัวชี้วัดด้านการประหยัดพลังงาน

สถานภาพการดำเนินการตามโครงการที่ได้รับการส่งเสริมการลงทุนตามมาตรการปรับปรุงประสิทธิภาพ

- อยู่ในระหว่างดำเนินการ   
  ก่อสร้าง   
  ติดตั้งเครื่องจักร  
 ดำเนินการเสร็จสิ้นแล้ว ดังมีผลการดำเนินการดังนี้

การใช้พลังงานต่อปี	ปีฐาน ปี.....	ปีที่ประเมินผลตามคำขอ ปี..... (ลดลงจากปีฐาน %)	ผลการดำเนินการจริง ปี.....
<b>ปริมาณพลังงานที่ใช้</b> - ชนิด..... (หน่วย:.....) - ชนิด..... (หน่วย:.....)	.....	(ลดลง..... %)	(ลดลง..... %)
<b>มูลค่าพลังงานที่ใช้ (หน่วย:บาท)</b> - ชนิด..... ประหยัดได้..... - ชนิด..... ประหยัดได้.....	.....	(ลดลง..... %)	(ลดลง..... %)
รวม	.....	.....	.....
ประหยัดได้	.....	.....	.....

**ปีฐาน และ ปีที่ประเมินผล  
ให้ยึดตัวเลขตามคำขอรับ  
การส่งเสริม**

**รายงานผล  
ตามจริง  
ณ ปีที่ขอใช้  
สิทธิฯ**

“สงวนสิทธิ์” ห้ามเผยแพร่ก่อนได้รับอนุญาต!

B

#### 4. ผลการดำเนินการตามตัวชี้วัดด้านการนำพลังงานทดแทนมาใช้ในกิจการ

สถานภาพการดำเนินการตามโครงการที่ได้รับการส่งเสริมการลงทุนตามมาตรการปรับปรุงประสิทธิภาพ

- อยู่ระหว่างดำเนินการ     ก่อสร้าง     ติดตั้งเครื่องจักร
- ดำเนินการเสร็จสิ้นแล้ว ดังมีผลการดำเนินการดังนี้

การใช้พลังงานต่อปี	ปีฐาน ปี.....		ปีที่ประเมินผลตามคำขอ ปี.....		ผลการดำเนินการจริง ปี.....	
	ปริมาณ	(มูลค่า:ล้านบาท)	ปริมาณ	(มูลค่า:ล้านบาท)	ปริมาณ	(มูลค่า:ล้านบาท)
พลังงานที่ใช้อยู่เดิม						
- ชนิด..... (หน่วย:.....)	.....	.....	.....	.....	.....	.....
- ชนิด..... (หน่วย:.....)	.....	.....	.....	.....	.....	.....
ปริมาณพลังงานทดแทนฯ						
- ชนิด..... (หน่วย:.....)	.....	.....	.....	.....	.....	.....
- ชนิด..... (หน่วย:.....)	.....	.....	.....	.....	.....	.....

**ปีฐาน และ ปีที่ประเมินผล  
ให้ยึดตัวเลขตามคำขอรับ  
การส่งเสริม**

**รายงานผลตามจริง  
ณ ปีที่ขอใช้สิทธิฯ**

“สงวนสิทธิ์” ห้ามเผยแพร่ก่อนได้รับอนุญาต!



4. ผลการดำเนินการตามตัวชี้วัดด้านการลดผลกระทบต่อสิ่งแวดล้อม

สถานภาพการดำเนินการตามโครงการที่ได้รับการส่งเสริมการลงทุนตามมาตรการปรับปรุงประสิทธิภาพ

- อยู่ในระหว่างดำเนินการ     ก่อสร้าง     ติดตั้งเครื่องจักร
- ดำเนินการเสร็จสิ้นแล้ว **ต้องมีผลการดำเนินการดังนี้**

การลดผลกระทบต่อสิ่งแวดล้อมต่อปี	ปีฐาน ปี.....	ปีที่ประเมินผลตามค่าขอ ปี..... (ลดลงจากปีฐาน%)	ผลการดำเนินการจริง ปี.....
<b>1. ความเข้มข้นและอัตราการระบายสารมลพิษทางอากาศ</b> - ชนิด..... (ความเข้มข้น: หน่วย: .....) (อัตราการระบาย: ตัน/ปี) - ชนิด..... (ความเข้มข้น: หน่วย: .....) (อัตราการระบาย: ตัน/ปี)		(ลดลง.....%)	(ลดลง.....%)
<b>2. อัตราการระบายน้ำทิ้ง (หน่วย: ลบ.ม./ปี)</b>		(ลดลง.....%)	(ลดลง.....%)
<b>3. ความเข้มข้นและอัตราการระบายมลพิษทางน้ำ</b> - ชนิด..... (ความเข้มข้น: หน่วย: .....) (อัตราการระบาย: ตัน/ปี) - ชนิด..... (ความเข้มข้น: หน่วย: .....) (อัตราการระบาย: ตัน/ปี)		(ลดลง.....%)	(ลดลง.....%)
<b>4. ก๊าซของเสีย</b> - ชนิด.....(หน่วย: ตัน/ปี) .....% - ชนิด.....(หน่วย: ตัน/ปี)		(ลดลง.....%)	(ลดลง.....%)

**ปีฐาน และ ปีที่ประเมินผล  
ให้ยึดตัวเลขตามคำขอรับ  
การส่งเสริม**

**รายงานผล  
ตามจริง  
ณ ปีที่ขอใช้  
สิทธิฯ**

“สงวนสิทธิ์” ห้ามเผยแพร่ก่อนได้รับอนุญาต!

D

4. ผลการดำเนินการตามตัวชี้วัดด้านการปรับปรุงเครื่องจักรเพื่อเพิ่มประสิทธิภาพการผลิต

สถานภาพการดำเนินการตามโครงการที่ได้รับการส่งเสริมการลงทุนตามมาตรการปรับปรุงประสิทธิภาพ

- อยู่ในระหว่างดำเนินการ     ก่อสร้าง     ติดตั้งเครื่องจักร
- ดำเนินการเสร็จสิ้นแล้ว     ดังมีผลการดำเนินการดังนี้

1.) เปรียบเทียบกำลังการผลิตสองต่อปี ได้ดังนี้

	ปีฐาน ปี.....	ปีที่ประเมินผลตามคำขอฯ ปี.....	ผลการดำเนินการจริง ปี.....
ผลิตภัณฑ์			
กำลังผลิตต่อปี			
เวลาทำงาน	.....ชั่วโมง/วัน :.....วัน/ปี	.....ชั่วโมง/วัน :.....วัน/ปี	.....ชั่วโมง/วัน :.....วัน/ปี

2.) ตัวชี้วัดสำหรับการปรับปรุงประสิทธิภาพ

ตัวชี้วัด	ปีฐาน ปี.....	ปีที่ประเมินผลตามคำขอฯ ปี.....	ผลการดำเนินการจริง ปี.....
1. ต้นทุนทางตรงต่อหน่วยการผลิต (หน่วย :.....)		เพิ่มขึ้น/ลดลง .....%	เพิ่มขึ้น/ลดลง .....%
2. อัตราการได้มา (YIELD)		เพิ่มขึ้น/ลดลง .....%	เพิ่มขึ้น/ลดลง .....%
3. ตัวชี้วัดประสิทธิภาพของการผลิต *		เพิ่มขึ้น/ลดลง .....%	เพิ่มขึ้น/ลดลง .....%

รายงานผล  
ตามจริง  
ณ ปีที่ขอใช้  
สิทธิฯ

3.) กรณีปรับเปลี่ยนเครื่องจักรโดยใช้ระบบอัตโนมัติ

มูลค่าการลงทุนเครื่องจักร (บาท)		มูลค่าเครื่องจักรใน ประเทศคิดเป็น % ของ เครื่องจักรทั้งสิ้น
ในประเทศ	ต่างประเทศ	

ปีฐาน และ ปีที่ประเมิน  
ให้ยึดตัวเลขตามคำขอรับ  
การส่งเสริม

“สงวนสิทธิ์” ห้ามเผยแพร่ก่อนได้รับอนุญาต!

# หลักเกณฑ์และเอกสารประกอบการใช้สิทธิ

	มาตรการปกติ	มาตรการพิเศษ
1.	ยื่นผ่านระบบ E-Tax	
2.	รายงานของผู้สอบบัญชี	-
3.	-	ผลการดำเนินการตามตัวชี้วัด หลักฐานแสดงการรายงานตัวชี้วัด และใบอนุญาตจากหน่วยงานที่เกี่ยวข้อง
4.	ทะเบียนสินทรัพย์แสดงมูลค่าเครื่องจักรและอุปกรณ์	
5.	ภ.ง.ด. 50 พร้อมกระทบยอดมูลค่าภาษีที่ใช้สิทธิฯ (กรณีใช้สิทธิฯ ในรอบปีที่ 2 เป็นต้นไป)	
6.	ขอใช้สิทธิฯ ได้ไม่เกินกำลังการผลิตในบัตรส่งเสริม	
7.	ไม่เกินมูลค่าภาษีที่ได้รับยกเว้น	ไม่เกินมูลค่าการลงทุนจริงในแต่ละรอบบัญชี และ เมื่อรวมกับรอบบัญชีปีก่อน ต้องไม่เกินมูลค่าภาษีที่ได้รับยกเว้น

“สงวนสิทธิ” ห้ามเผยแพร่ก่อนได้รับอนุญาต!



# Q&A

